



PREFEITURA MUNICIPAL DE SANTALUZ

PC CORONEL JOSE LEITAO - CENTRO

CNPJ: 13.807.870/0001-19 - CEP: 48.880-000 - SANTALUZ - BA

NOTA DE LIQUIDAÇÃO

PROCESSO ADM: 149-2022

EMPENHO: 636 / 2026 Nº SUB-EMPENHO: 1319 Data do Sub-Empenho: 14/05/2026 TIPO DO EMPENHO: Estimativo

FORNECEDOR	
Nome: 5416 - GLOBAL MATERIAIS, SERVICOS E MANUTENCAO LTDA	Tipo Pessoa: Jurídica
Endereço: ALAMEDA SALVADOR, 001057	Complemento: EDIF SALVADOR SHOPPING BUSINE
Bairro: CAMINHO DAS ARVORES	Cidade: Estado:
CNPJ: 23.694.541/0001-62 Insc. Estadual:	CPF: RG:
Conta Corrente: 5884596 Agência: 0008	Banco: 422 - BANCO SAFRA S.A.
Tipo PIX: Nº PIX:	

DOTAÇÃO ORÇAMENTÁRIA	
Reduzido: 1007.3339.1500 - ORÇAMENTÁRIO E SUPLEMENTAR	Data do Empenho: 11/05/2026
Unidade: 1101 - SECRETARIA MUNICIPAL DE INFRAESTRUTURA	
Função: 15 - Urbanismo	
Sub-Função: 451 - Infra-estrutura Urbana	
Programa: 009 - INFRAESTRUTURA E DESENVOLVIMENTO ECONÔMICO SUSTENTÁVEL	
Ação: 1.007 - Investimentos em Obras Estruturantes	
Elemento: 3.3.90.39.00 - Outros Serviços Terceiros - Pessoa Jurídica	
Fonte: 1500 - Recursos não Vinculados de Impostos	
Sub-Elemento: 3.3.90.39.99 - OUTROS SERVIÇOS DE TERCEIROS - PESSOA JURÍDICA	

Modalidade: Pregão eletrônico	Nº Lic.: 15/2022	Saldo Anterior	Valor do Empenho	Saldo Atual
Convênio: -	Contrato: 135-2023	89.000,00	88.535,95	464,05
Patrimônio: -				

HISTÓRICO REFERENTE A RECUPERAÇÃO E ADAPTAÇÃO DA DRENAGEM DA RUA IRMÃ DULCE, NO BAIRRO DO CENTRO DO MUNICÍPIO DE SANTALUZ-BA - CONFORME CONTRATO Nº135-2023, LICITAÇÃO Nº 015-2022. OBRA Nº 020/2026. BOLETIM DE MEDIÇÃO 01. PERÍODO DE MEDIÇÃO DE 01/05/2026 À 11/05/2026. NFS-e 20261099.	Movimentação Empenho		
	Saldo Anterior	Sub-Empenho	Saldo Atual
	88.535,95	88.535,95	0,00

Data do Empenho: 11/05/2026 Data de Liquidação: 14/05/2026

RETENÇÕES		
Código	Descrição	Valor
2.1.8.8.1.01.02.00.00.002	CONTRIBUIÇÃO AO RGPS - Fonte 1500 INSS	1.549,38
2.1.8.8.1.01.04.00.00.002	IRRF - Fonte 1500	1.062,43
2.1.8.8.1.01.08.00.00.002	ISS - Fonte 1500	2.213,40
## Oitenta e três mil e setecentos e dez reais e setenta e quatro centavos ##		Valor Retido 4.825,21
		Valor Líquido 83.710,74

DOCUMENTOS COMPROBATÓRIOS

NOTA FISCAL	Data Emissão	Número	Série	Sub-Série	Data Validade	Valor R\$
	12/05/2026	20261099	U			88.535,95
Quantidade: 1	Total:					88.535,95

DESDOBRAMENTOS (PCASP)		
Código	Descrição	Valor R\$
33231990	LIQUIDAÇÃO OUTROS SERVIÇOS DE TERCEIROS - PESSOA JURÍDICA	88.535,95

Declaro que os materiais foram recebidos e/ou serviços prestados em 14/05/2026. ARISMÁRIO BARBOSA JUNIOR Prefeito Municipal Matrícula: 6422	Declaro que a despesa relativa a nota de empenho supra está liquidada em 14/05/2026, podendo efetuar o pagamento. NAIARA DA CUNHA CARMO Contador(a) Matrícula: 6408
---	---

DOCUMENTAÇÃO CONFERIDA
 EM 15/05/26
 CARLOS ANTÔNIO DA SILVA FILHO
 CONTROLADOR INTERNO
 PORTARIA 012/2026





PREFEITURA MUNICIPAL DE SANTALUZ

Av. Getúlio Vargas - Centro Administrativo Cep: 48.880-000 - Santaluz-BA.
Telefone: 75 3265-2843 www.santaluz.ba.gov.br



Santaluz, 14/05/2026

A empresa:

GLOBAL CONSTRUÇÕES SERVIÇOS E MANUTENÇÕES LTDA, ; CNPJ: 23.694.541/0001-62.

Endereço:

AV. SANTOS DUMONT, 1883, ANDAR 3 SALA 305, - LAURO DE FREITAS – BA, CEP: 42702-400

ORIENTAÇÕES PARA EMPENHO
FONTE DE PAGAMENTO:
() SECRETÁRIA DE SERVIÇOS PUBLICOS (X) SECRETÁRIA DE INFRAESTRUTURA () SECRETÁRIA DE CULTURA () SECRETÁRIA DE EDUCAÇÃO
AÇÃO:
RECURSO PRÓPRIO (X) CEFEM () CONVÊNIO () OUTRO _____
HISTÓRICO:
RECUPERAÇÃO E ADAPTAÇÃO DA DRENAGEM DA RUA IRMA DULCE, NO BAIRRO CENTRO SANTALUZ/BA
Processo Licitatório: Concorrência eletrônica N° 015-2022
Contrato: 135/2023 Processo administrativo: 149-2022 N° da obra: 020/2026
N° da Nota Fiscal (Matrícula): 20261099 VALOR DA NOTA: R\$ 88.535,95 PERÍODO DA MEDIÇÃO: 01/05/2026 A 11/05/2026 DOCUMENTOS EM ANEXO. RELATÓRIO FOTOGRAFICO, CERTIDÕES, NOTA FISCAL, BM , RDO, RELATÓRIO DA GFIP CP, DCTFWEB CP .
CONTA: AGÊNCIA 0008 C/C: 5884596 BANCO SAFRA

Atenciosamente,

Franklin de J. Sena
Engenheiro Civil
CREA 052008919-7





MUNICIPIO DE LAURO DE FREITAS
Secretaria da Fazenda
Coordenação Tributária
Nota Fiscal de Serviços Eletrônica - NFS-e

Número da Nota
20261099
 Data e Hora de Emissão
12/05/2026 14:39:11
 Código de Verificação
D5B83515F

A autenticidade desta Nota Fiscal de Serviços Eletrônica, poderá ser confirmada na página da MUNICIPIO DE LAURO DE FREITAS na Internet, no endereço <http://www.laurodefreitas.ba.gov.br> ou através da leitura do QR Code.

PRESTADOR DE SERVIÇOS

CPF/CNPJ: **23.694.541/0001-62** Inscrição Estadual
 Inscrição **0010045273**
 Nome/Razão **GLOBAL CONSTRUÇÕES SERVIÇOS E MANUTENÇÕES LTDA**
 Endereço: **AVENIDA SANTOS DUMONT, 1883, ANDAR 3 SALA 305**
 Bairro: **Centro** Município: **LAURO DE FREITAS** UF: **BA**
 CEP: **42702-400** Email: **RODRIGO_DDD91@HOTMAIL.COM**

TOMADOR DE SERVIÇOS

CPF/CNPJ/CRI: **13.807.870/0001-19** Inscrição Estadual:
 Inscrição
 Nome/Razão **MUNICÍPIO DE SANTALUZ**
 Endereço: **praça coronel José leitão, 06**
 Bairro: **CENTRO** Município: **SANTALUZ** UF: **BA**
 CEP: **48880-000** Email:

LOCAL DA PRESTAÇÃO DO(S) SERVIÇO(S): **Santaluz - BA**

DISCRIMINAÇÃO DOS SERVIÇOS

OBRA DE RECUPERACAO E ADAPTACAO DE DRENAGEM DA RUA IRMA DULCE, NO BAIRRO CENTRO SANTALUZ BA N PROCESSO ADMINISTRATIVO 1492022 N DO CONTRATO 1352023 N PREGAO ELETRONICO 0152022 BM 01 PERIODO DA MEDICAO 01052026 A 11052026 VALOR TOTAL R\$ 88.535,95 VL MAO DE OBRA 50% R\$ 44.267,98 VALOR DE MATERIAL 50% R\$ 44.267,98 BC DE INSS R\$ 44.267,98 x 3,5% R\$ 1.549,38 BC DE ISS R\$ 44.267,98 x 2,50% R\$ 1.106,70 VALOR LIQUIDO R\$ 85.879,87 DADOS BANCARIOS BANCO SAFRA - AG 0008 CC 5884596

Substituicao da nota n 1087

DECLARO PARA OS DEVIDOS FINS QUE:

O(s) Serviço(s) foi(ram) prestado(s)

O(s) Material(is) foi(ram) recebido(s)

A(s) Obra(s) foi(ram) efetuada(s)

EM 14/05/26

Franklin de J. Sena
 Engenheiro Civil
 CREA 052008919-7

VALOR TOTAL DA NOTA FISCAL : R\$ **88.535,95**

ATIVIDADE

0004299599 - Outras Obras De Engenharia Civil Não Especifici

ITEM DA LISTA DE SERVIÇOS: (Lei Municipal 1572/2015)

070201 - Execução, por administração, de obras de construção civil, hidráulica ou elétrica e de outras obras semelhantes, inclusive sondagem, perfuração de poços, escavação, drenagem e irrigação, terraplanagem,

Valor Total Deduções (R\$)	Base de Cálculo (R\$)	Alíquota (%)	Valor do ISS (R\$)	ISSQN Retido (R\$)
44.267,98	44.267,97	2,50	1106,70	Sim

RETENÇÃO DE IMPOSTOS

PIS (R\$)	COFINS (R\$)	INSS (R\$)	IRRF (R\$):	CSLL (R\$):	OUTRAS RETENÇÕES (R\$):
0,00	0,00	1.549,38	0,00	0,00	0,00

VALOR LÍQUIDO DA NOTA FISCAL : R\$ **85.879,87**

INFORMAÇÕES COMPLEMENTARES

Competência: 05/2026 - Tributado fora do Município de Lauro de Freitas - Retido
 NBS: 101029000 - Serviços de construção de obras de engenharia civil não classificados em subposições anteriores
 Benefício Municipal: -

Percentual de Total da Dedução: **50,0%**



Autentique
Via QR Code





PREFEITURA MUNICIPAL DE SANTA LUZ
PRAÇA DO TANQUE GRANDE
13.807.870/0001-19

DOCUMENTO DE ARRECAÇÃO MUNICIPAL - DAM

ISSQN Terceiros

Nº DAM: 635662	CONTRIBUINTE 31124 - GLOBAL CONSTRUCOES SERVICOS E MANUTENCOES LTDA			INSCRIÇÃO:
TIPO / NOME LOGRADOURO: SANTOS DUMONT				NÚMERO: 1883
COMPLEMENTO: ANDAR 3 SALA 305	BAIRRO: CENTRO	MUNICÍPIO: LAURO DE FREITAS	UF: BA	
DOCUMENTOS				
C.N.P.J. / CPF: 23.694.541/0001-62	R.G.:	ORGÃO		
TOMADOR				
CONTRIBUINTE TOMADOR: PREFEITURA MUNICIPAL DE SANTALUZ			C.N.P.J. / CPF: 13.807.870/0001-19	
COMPOSIÇÃO DO TRIBUTO				
Base Cálculo: 44.267,98	Aliquota (%): 5,000	Valor R\$: 2.213,40	Taxa Expediente R\$:	Valor Total R\$: 2.213,40
DADOS PARA PAGAMENTO				
DATA LANÇAMENTO: 14/05/2026	MÊS REFERÊNCIA: Maio	EXERCÍCIO: 2026	DATA EMISSÃO: 14/05/2026 04:30:25	DATA DE VENCIMENTO: 12/06/2026
INSTRUÇÕES: NFS-e Nº 20261099 - DATA DE EMISSÃO: 12/05/2026 Vencimento original: 12/06/2026			(=) VALOR DEVIDO - R\$	2.213,40
			(-) VALOR DO DESCONTO - R\$	
			(+) CORREÇÃO MONETÁRIA - R\$	
			(+) MULTA DE MORA - R\$	
			(+) JUROS DE MORA - R\$	
			(=) VALOR A PAGAR - R\$	2.213,40



Operador: Daniele Nicodemos Da Silva



8173000022 . 8 13403906202 . 8 60612011200 . 2 00063566212 . 5

AUTENTICAÇÃO MECÂNICA

VIA CONTRIBUINTE

DESTAQUE AQUI

VÁLIDO SOMENTE SE AUTENTICADO MECANICAMENTE POR BANCO AUTORIZADO



8173000022 . 8 13403906202 . 8 60612011200 . 2 00063566212 . 5

ATENÇÃO: NÃO AMASSE, NÃO DOBRE, NÃO PERFURE



PREFEITURA MUNICIPAL DE SANTA LUZ
13.807.870/0001-19
PRAÇA DO TANQUE GRANDE

DOCUMENTO DE ARRECAÇÃO MUNICIPAL - DAM

ISSQN Terceiros



MÊS REFERÊNCIA: Maio	Nº DAM: 635662	EXERCÍCIO: 2026	DATA: 14/05/2026 04:30:25	DATA VENCIMENTO: 12/06/2026
INSCRIÇÃO			(=) VALOR DEVIDO - R\$	2.213,40
GLOBAL CONSTRUCOES SERVICOS E			(=) VALOR A PAGAR - R\$	2.213,40





I.R.R.F

Nº DAM: 635661	CONTRIBUINTE 31124 - GLOBAL CONSTRUCOES SERVICOS E MANUTENCOES	INSCRIÇÃO: 31124			
TIPO / NOME LOGRADOURO: AV SANTOS DUMONT				NÚMERO: 1883	
COMPLEMENTO: ANDAR 3 SALA 305		BAIRRO: CENTRO	MUNICÍPIO: LAURO DE FREITAS	UF: BA	
DOCUMENTOS					
C.P.F.:	R.G.:	ORGÃO	C.N.P.J.: 23.694.541/0001-62		
DESCRIÇÃO DA ATIVIDADE					
CÓDIGO ATIV: 433	ESPECIFICAÇÃO: I.R.R.F				
COMPOSIÇÃO DO TRIBUTO					
Base Cálculo:	Quantidade/Alíquota (%) 1,000	Valor UFPM: 1,000	Valor R\$	Taxa Expediente R\$:	Valor Total R\$: 1.062,43
DADOS PARA PAGAMENTO					
DATA LANÇAMENTO: 14/05/2026	PARCELA: 1/1	EXERCÍCIO 2026	DATA EMISSÃO: 14/05/2026 04:31:06	DATA DE VENCIMENTO: 12/06/2026	
Composição do Imposto/Lançamentos			(=) VALOR DEVIDO - R\$	1.062,43	
Valor do Tributo:	Vir. Devido sem Desconto (VD):	1.062,43	(-) VALOR DO DESCONTO - R\$		
Taxa de Expediente:	Vir. do Desconto:	0,00	(+) CORREÇÃO MONETÁRIA - R\$		
Valor de Base Cálculo:	Vir. Devido com Desconto	1.062,43	(+) MULTA DE MORA - R\$		
INSTRUÇÕES: NFS-e Nº 20261099 - DATA DE EMISSÃO: 12/05/2026			(+) JUROS DE MORA - R\$		
			(=) VALOR A PAGAR - R\$	1.062,43	



Operador: Daniele Nicodemos Da Silva



8179000010 . 7 62433906202 . 5 60612010100 . 5 00063566107 . 7

AUTENTICAÇÃO MECÂNICA

VIA CONTRIBUINTE

DESTAQUE AQUI

VÁLIDO SOMENTE SE AUTENTICADO MECANICAMENTE POR BANCO AUTORIZADO



8179000010 . 7 62433906202 . 5 60612010100 . 5 00063566107 . 7

ATENÇÃO: NÃO AMASSE, NÃO DOBRE, NÃO PERFURE



I.R.R.F

PARCELA: 1/1	Nº DAM: 635661	EXERCÍCIO 2026	DATA EMISSÃO: 14/05/2026 04:31:06	DATA VENCIMENTO: 12/06/2026
INSCRIÇÃO: 31124			(=) VALOR DEVIDO - R\$	1.062,43
GLOBAL CONSTRUCOES SERVICOS E			(=) VALOR A PAGAR - R\$	1.062,43



ESTADO DA BAHIA
PREFEITURA DE SANTALUZ
Controladoria Interna do Município



ORDEM DE SERVIÇO

OBRA Nº 020/2026

CONTRATO Nº 135-2023
PROCESSO ADMINISTRATIVO Nº 149-2022
MODALIDADE – PREGÃO ELETRÔNICO Nº 015-2022
INÍCIO DA OBRA – 01/05/2026
PRAZO DE CONCLUSÃO – 29/12/2026
VALOR DA OBRA: 1.107.306,29

A Prefeitura Municipal de Santaluz, considerando o Processo de Pregão Eletrônico de Registro de Preço 015-2022, autoriza a empresa GLOBAL MATERIAIS SERVIÇOS E MANUTENÇÃO- CNPJ n.º 23.694.541/0001-62, com endereço na Alameda Salvador nº 001057 – Ed. Salvador Shopping Business – Torre Europa – sala 103 - Caminho das Árvores – Salvador – Bahia – Para Iniciar a Obra de Recuperação e Adaptação de Drenagem da Rua Irmã Dulce – Centro – Santaluz – Bahia, Conforme Contrato nº 135-2023

Santaluz - Bahia, 01 de Maio de 2026.

ARISMÁRIO BARBOSA JÚNIOR
PREFEITO MUNICIPAL





GLOBAL
CONSTRUÇÕES

RECUPERAÇÃO E ADAPTAÇÃO DE DRENAGEM DA RUA IRMÃ DÚLCE, NO BAIRRO CENTRO - SANTALUZ/BA

SERVIÇOS GERAIS								PERÍODO: 01/05/2026 - 08/05/2026		BM 01		R\$		88.535,95	
								OBRA Nº 20/2026		CONTRATO 135/2023		PROCESSO ADMINISTRATIVO Nº 149/2022			
								PREGÃO ELETRÔNICO Nº 015/2022							
ITEM	ORGÃO	CÓDIGO	DESCRIÇÃO DOS SERVIÇOS	UND	P. UNIT. C/ BDI	QUANT	VALOR TOTAL	BM01		ACUMULADO		SALDO			
								QUANT	VALOR TOTAL	QUANT	VALOR TOTAL	QUANT	VALOR TOTAL		
SERVIÇOS INICIAIS															
1.1		#REF!	LOCAÇÃO DE CONTAINER 2,40 X 6,00 M, ALT. 2,50 M INCLUINDO MOBILIZAÇÃO E DESMOBILIZAÇÃO	MÊS	R\$ 1.349,57	0	R\$ 0,00	0	R\$ -	0	R\$ 0,00	0	R\$ 0,00	0	R\$ 0,00
1.2	4554	ORSE	Tapume de proteção em tela de polietileno h=1,20 com bloco de concreto	M	R\$ 32,75	26	R\$ 851,50	26	R\$ 851,50	26	R\$ 851,50	0	R\$ 0,00	0	R\$ 0,00
1.3	98459	SINAPI	TAPUME CDM TELHA METÁLICA AF_05/2018	M2	R\$ 163,35	0	R\$ 0,00	0	R\$ -	0	R\$ 0,00	0	R\$ 0,00	0	R\$ 0,00
DEMOLIÇÕES E RETIRADAS															
1.2.1	13	ORSE	Demolição de concreto manualmente	M3	R\$ 269,26		R\$ 0,00	0	R\$ -	0	R\$ 0,00	0	R\$ 0,00	0	R\$ 0,00
1.2.2	97629	SINAPI	DEMOLIÇÃO DE LAJES, DE FORMA MECANIZADA COM MARTELETE, SEM REAPROVEITAMENTO AF_12/2017	M3	R\$ 162,42		R\$ 0,00	0	R\$ -	0	R\$ 0,00	0	R\$ 0,00	0	R\$ 0,00
1.2.3	11142	ORSE	Demolição de alvenaria de bloco de concreto de vedação - sem revestimento	M3	R\$ 46,29		R\$ 0,00	0	R\$ -	0	R\$ 0,00	0	R\$ 0,00	0	R\$ 0,00
1.2.4	9664	ORSE	Demolição de pavimentação asfáltica, exclusive transporte do material retrado	M3	R\$ 45,48		R\$ 0,00	0	R\$ -	0	R\$ 0,00	0	R\$ 0,00	0	R\$ 0,00
1.2.5	97635	SINAPI	DEMOLIÇÃO DE PAVIMENTO INTERTRAVADO, DE FORMA MANUAL, COM REAPROVEITAMENTO AF_12/2017	M2	R\$ 18,53		R\$ 0,00	0	R\$ -	0	R\$ 0,00	0	R\$ 0,00	0	R\$ 0,00
1.2.6		#REF!	RETIRADA DE MED-VID DNER / ECONOMICO COM EMPILHAMENTO E SEM BOTA FORA	M	R\$ 11,95	726,70	R\$ 8.684,07	726,7	R\$ 8.684,07	726,7	R\$ 8.684,07	0	R\$ 0,00	0	R\$ 0,00
1.2.7	3	ORSE	LIMPEZA MANUAL DO TERRENO COM RASPAGEM SUPERFICIAL (CAPINAÇÃO)	M2	R\$ 4,62	583,48	R\$ 2.695,68	583,48	R\$ 2.695,68	583,48	R\$ 2.695,68	0	R\$ 0,00	0	R\$ 0,00
Sub-total 1															
2															
LOCAÇÃO / TOPOGRAFIA															
2.1		#REF!	LOCAÇÃO DA OBRA, COM USO DE EQUIPAMENTOS TOPOGRÁFICOS, INCLUSIVE NIVELADOR	M2	R\$ 1,50	1137,5	R\$ 1.820,00	398,125	R\$ 637,00	398,125	R\$ 637,00	739,375	R\$ 1.183,00		
Sub-total 2															
3															
MOVIMENTO DE TERRAS															
3.1	93358	SINAPI	ESCAVAÇÃO MANUAL DE VALA COM PROFUNDIDADE MENOR OU IGUAL A 1,30 M	M3	R\$ 94,13	1.248,93	R\$ 117.561,78	212,32	R\$ 19.985,50	212,3181	R\$ 19.985,50	1036,6119	R\$ 97.576,28		
3.2	90091	SINAPI	ESCAVAÇÃO MECANIZADA ATÉ 1,50M EM MATERIAL DE 1ª CATEGORIA PARA ABERTURA DE CORTIÇA PARA ATERRO, SEM BOTA FORA	M3	R\$ 7,53	945,28	R\$ 7.099,05	160,70	R\$ 1.206,84	160,6976	R\$ 1.206,84	784,5824	R\$ 5.892,21		
3.3	94319	SINAPI	ATERRO MANUAL COM SÓLO ARGILO-ARENOSO IMPORTADO E COMPACTAÇÃO MECANIZADA EM CAMADAS DE 0,20 M NO MÁXIMO	M3	R\$ 112,56	504,30	R\$ 56.764,01	85,73	R\$ 9.649,88	85,731	R\$ 9.649,88	418,569	R\$ 47.114,13		
3.4		#REF!	CARGA E DESCARGA DE MATERIAIS DIVERSOS	M3	R\$ 23,96	3.291,10	R\$ 78.854,76	559,49	R\$ 13.405,31	559,487	R\$ 13.405,31	2731,613	R\$ 65.449,45		
3.5 / 3.6	93590	SINAPI	TRANSPORTE CDM CAMINHÃO BASCULANTE DE 10 M3, EM VIA URBANA PAVIMENTADA M3 KM, DMT ACIMA DE 30KM	MEXKM	R\$ 0,83	5.325,15	R\$ 4.419,87	905,28	R\$ 751,38	905,2755	R\$ 751,38	4419,8745	R\$ 3.668,50		
3.6	93382	SINAPI	ATERRO MANUAL COM COMPACTAÇÃO MECANIZADA EM CAMADAS DE 0,20 M NO MÁXIMO, COM MATERIAL DA PRÓPRIA OBRA	M3	R\$ 41,04	1.265,11	R\$ 51.920,11	215,07	R\$ 8.826,42	215,0687	R\$ 8.826,42	1050,0413	R\$ 43.093,69		
Sub-total 3															
4															
FECHAMENTO															
4.1	87466	SINAPI	ALVENARIA DE VEDAÇÃO DE BLOCOS VAZADOS DE CONCRETO DE 9X19X39CM (ESPESURA 9CM) DE PAREDES COM ÁREA LÍQUIDA MAIOR OU IGUAL A 6M² COM VÃOS E ARGAMASSA DE ASSENTAMENTO CDM PREPARO MANUAL AF_06/2014	M2	R\$ 72,90	0	R\$ 0,00	0	R\$ -	0	R\$ 0,00	0	R\$ 0,00	0	R\$ 0,00
4.2	89455	SINAPI	ALVENARIA DE BLOCOS DE CONCRETO ESTRUTURAL 14X19X39 CM, (ESPESURA 14 CM) FCK = 14,0 MPA, PARA PAREDES COM ÁREA LÍQUIDA MENOR QUE 6M², SEM VÃOS, UTILIZANDO PALHETA AF_12/2014	M2	R\$ 100,19	15,63	R\$ 1.565,97	15,63	R\$ 1.565,97	15,63	R\$ 1.565,97	0	R\$ 0,00	0	R\$ 0,00
4.3	103322	SINAPI	ALVENARIA DE VEDAÇÃO DE BLOCOS CENÂMICOS FURADOS NA VERTICAL DE 9X19X39 CM (ESPESURA 9 CM) E ARGAMASSA DE ASSENTAMENTO COM PREPARO EM BETONEIRA AF_12/2023	M2	R\$ 65,54	185,71	R\$ 12.171,43	50	R\$ 3.277,00	50	R\$ 3.277,00	135,71	R\$ 8.894,43		
4.4	91	ORSE	ALVENARIA PEDRA CALCÁREA ARGAMASSADA C/ CIMENTO E AREIA TRAÇO 1-4 (1-5) - 2 SACO CIMENTO 50KG / 5 PADIOLAS AREIA DIM. 0,3520,45X0,23M - CONFEÇÃO MECÂNICA E TRANSPORTE	M3	R\$ 526,79	22,75	R\$ 11.984,47	22,75	R\$ 11.984,47	22,75	R\$ 11.984,47	0	R\$ 0,00	0	R\$ 0,00
4.5	103322	SINAPI	(COMPOSIÇÃO REPRESENTATIVA) EXECUÇÃO DE ESTRUTURAS DE CONCRETO ARMADO, PARA EDIFICAÇÃO INSTITUCIONAL TERRELA, FCK = 25 MPA. AF_01/2017	M3	R\$ 4.096,48	6,27	R\$ 25.684,93	0	R\$ -	0	R\$ 0,00	6,27	R\$ 25.684,93		
Sub-total 4															



Franklin de J. Sena
Engenheiro Civil
CREA 052008919-7

CAMILLA
RIBEIRO CRUZ
BARRETO COSTA
FERREIRA:04531
407504

Assinado de forma
digital por
CAMILLA RIBEIRO
CRUZ BARRETO
COSTA
FERREIRA:0453140
7504

8.1	101600	SINAP	M2	RS 20,77	70,59	RS 1.466,15	0,00	RS	0,00	RS 0,00	70,59	RS 1.466,15
8.2	101570	SINAP	M2	RS 29,07	88,92	RS 2.584,90	0,00	RS	0,00	RS 0,00	88,92	RS 2.584,90
8.3	3175	ORSE	M2	RS 9,15	13,78	RS 1.159,59	0,00	RS	0,00	RS 0,00	13,78	RS 1.159,59
8.4	97086	SINAP	M2	RS 156,70	24,55	RS 3.846,99	12,28	RS	1.923,49	RS 1.923,49	12,275	RS 1.923,49
8.5	96586	SINAP	M2	RS 101,21	16,55	RS 1.675,03	8,28	RS	837,51	RS 837,51	8,275	RS 837,51
8.6	96544	SINAP	RS	RS 21,97	16,55	RS 363,60	8,28	RS	181,80	RS 181,80	8,275	RS 181,80
8.7	96545	SINAP	RS	RS 20,33	16,55	RS 336,46	8,28	RS	168,23	RS 168,23	8,275	RS 168,23
8.8	96546	SINAP	RS	RS 18,05	7,84	RS 141,51	3,92	RS	70,76	RS 70,76	3,92	RS 70,76
8.9	97090	SINAP	RS	RS 27,99	48,95	RS 1.125,36	24,48	RS	562,68	RS 562,68	24,475	RS 562,68
8.10	94971	SINAP	M3	RS 57,70	4,2	RS 240,54	2,10	RS	1.202,67	RS 1.202,67	2,1	RS 1.202,67
8.11	11488	ORSE	M3	RS 17,28	4,2	RS 135,58	2,10	RS	67,79	RS 67,79	2,1	RS 67,79
8.12	#REF!		M	RS 511,58	0							
8.13	#REF!		M2	RS 17,75	0							
8.14	#REF!		M2	RS 21,14	0							
8.15	2106	ORSE	M2	RS 7,35	0							
8.16	3210	ORSE	M	RS 340,81	0							
8.17	11556	ORSE	UNO	RS 339,06	2							
8.18	6387	ORSE	UNO	RS 585,84	5							
8.19	7799	ORSE	UNO	RS 666,92	0							
8.20	10998	ORSE	M	RS 167,99	873,24	RS 142.329,39	0,00	RS	0,00	RS 0,00	873,24	RS 142.329,39
8.21	10049	ORSE	M	RS 278,72	1.221,99	RS 340.593,05	0,00	RS	0,00	RS 0,00	1.221,99	RS 340.593,05
8.22	10050	ORSE	M	RS 416,55	448,77	RS 196.808,08	0,00	RS	0,00	RS 0,00	448,77	RS 196.808,08
8.23	97833	SINAP	M	RS 267,16	0							
8.24	92835	SINAP	M	RS 279,66	0							
8.25	#REF!		UNO	RS 131,77	6							
8.26	#REF!		UNO	RS 150,16	6							
8.27	#REF!		UNO	RS 180,47	2							
8.28	#REF!		UNO	RS 250,37	5							
8.29	9749	ORSE	UNO	RS 14,00	2							
8.30	6411	ORSE	UNO	RS 71,77	2							
8.31	6415	ORSE	UNO	RS 110,27	2							

Assinado de forma digital por CAMILLA RIBEIRO CRUZ BARRETO COSTA FERREIRA:04531407504

CAMILLA RIBEIRO CRUZ BARRETO COSTA FERREIRA:04531407504

Franklin de J. Sena Engenheiro Civil CREA 052008919-7



8.32	92222	SINAPI	TUBO DE CONCRETO PARA REDES COLETORES DE ÁGUAS PLUVIAIS, DIÂMETRO DE 600 MM, JUNTA RÍGIDA, INSTALADO EM LOCAL COM BAIXO NÍVEL DE INTERFERÊNCIAS - FORNECIMENTO E ASSENTAMENTO. AF. 12/2013	M	0	RS 396,95	0,00	RS 0,00	0	RS 0,00	0	RS 0,00
8.33	90694	SINAPI	TUBO DE PVC PARA REDE COLETORES DE ESGOTO DE BARRAGEM, DN 100 MM, JUNTA ELÉSTICA. FORNECIMENTO E ASSENTAMENTO. AF. 06/2003	M	0	RS 56,20	0,00	RS 0,00	0	RS 0,00	0	RS 0,00
8.34	90774	SINAPI	CONJUNTO DE MANEIO DE BARRAGEM, COM 03 (TRÊS) TAMBORES DE 1517MM, CANA DE CONCRETO OU ALUMÍNIO EM BARRAGEM DE ESGOTO. AF. 02/2003	UND	0	RS 39,42	0,00	RS 0,00	0	RS 0,00	0	RS 0,00
8.35	89356	SINAPI	TUBO PVC SÓLIDAVEL DN 25MM, INSTALADO EM RAMAL OU SUB-RAMAL DE ÁGUA - FORNECIMENTO E INSTALAÇÃO. AF. 12/2014	M	0	RS 26,41	0,00	RS 0,00	0	RS 0,00	0	RS 0,00
8.36	89508	SINAPI	TUBO PVC SÉRIE R, ÁGUA PLUVIAL, DN 40 MM, CORRECTOR E INSTALADO EM RAMAL DE ENCAMINHAMENTO. AF. 12/2014	M	0	RS 25,98	0,00	RS 0,00	0	RS 0,00	0	RS 0,00
8.37		#REF!	CAP PVC ESGOTO 50MM (TAMPÃO) - FORNECIMENTO E INSTALAÇÃO	UND	0	RS 9,85	0,00	RS 0,00	0	RS 0,00	0	RS 0,00
8.38		#REF!	CAP PVC ESGOTO 75MM (TAMPÃO) - FORNECIMENTO E INSTALAÇÃO	UND	0	RS 15,03	0,00	RS 0,00	0	RS 0,00	0	RS 0,00
8.39	89362	SINAPI	POSTO DE GRUBA PVC SÓLIDAVEL DN 25MM, INSTALADO EM RAMAL OU SUB-RAMAL DE ÁGUA - FORNECIMENTO E INSTALAÇÃO. AF. 12/2014	UND	0	RS 10,64	0,00	RS 0,00	0	RS 0,00	0	RS 0,00
8.40	89363	SINAPI	OLHO 45 GRAUS PVC SÓLIDAVEL DN 25MM, INSTALADO EM RAMAL OU SUB-RAMAL DE ÁGUA - FORNECIMENTO E INSTALAÇÃO. AF. 12/2014	UND	0	RS 11,86	0,00	RS 0,00	0	RS 0,00	0	RS 0,00
8.41	89371	SINAPI	OLHO 45 GRAUS PVC SÓLIDAVEL DN 25MM, INSTALADO EM RAMAL OU SUB-RAMAL DE ÁGUA - FORNECIMENTO E INSTALAÇÃO. AF. 12/2014	UND	0	RS 7,71	0,00	RS 0,00	0	RS 0,00	0	RS 0,00
8.42	89378	SINAPI	OLHO 45 GRAUS PVC SÓLIDAVEL DN 25MM, INSTALADO EM RAMAL OU SUB-RAMAL DE ÁGUA - FORNECIMENTO E INSTALAÇÃO. AF. 12/2014	UND	0	RS 8,03	0,00	RS 0,00	0	RS 0,00	0	RS 0,00
8.43	89379	SINAPI	OLHO 45 GRAUS PVC SÓLIDAVEL DN 25MM, INSTALADO EM RAMAL OU SUB-RAMAL DE ÁGUA - FORNECIMENTO E INSTALAÇÃO. AF. 12/2014	UND	0	RS 22,38	0,00	RS 0,00	0	RS 0,00	0	RS 0,00
8.44	89359	SINAPI	OLHO 45 GRAUS PVC SÓLIDAVEL DN 25MM, INSTALADO EM RAMAL OU SUB-RAMAL DE ÁGUA - FORNECIMENTO E INSTALAÇÃO. AF. 12/2014	UND	0	RS 11,44	0,00	RS 0,00	0	RS 0,00	0	RS 0,00
8.45	89394	SINAPI	OLHO 45 GRAUS PVC SÓLIDAVEL DN 25MM, INSTALADO EM RAMAL OU SUB-RAMAL DE ÁGUA - FORNECIMENTO E INSTALAÇÃO. AF. 12/2014	UND	0	RS 25,92	0,00	RS 0,00	0	RS 0,00	0	RS 0,00
8.46	89395	SINAPI	OLHO 45 GRAUS PVC SÓLIDAVEL DN 25MM, INSTALADO EM RAMAL OU SUB-RAMAL DE ÁGUA - FORNECIMENTO E INSTALAÇÃO. AF. 12/2014	UND	0	RS 14,88	0,00	RS 0,00	0	RS 0,00	0	RS 0,00
8.47	89396	SINAPI	OLHO 45 GRAUS PVC SÓLIDAVEL DN 25MM, INSTALADO EM RAMAL OU SUB-RAMAL DE ÁGUA - FORNECIMENTO E INSTALAÇÃO. AF. 12/2014	UND	0	RS 26,40	0,00	RS 0,00	0	RS 0,00	0	RS 0,00
8.48	89397	SINAPI	OLHO 45 GRAUS PVC SÓLIDAVEL DN 25MM, INSTALADO EM RAMAL OU SUB-RAMAL DE ÁGUA - FORNECIMENTO E INSTALAÇÃO. AF. 12/2014	UND	0	RS 17,96	0,00	RS 0,00	0	RS 0,00	0	RS 0,00
8.49	89408	SINAPI	OLHO 45 GRAUS PVC SÓLIDAVEL DN 25MM, INSTALADO EM RAMAL OU SUB-RAMAL DE ÁGUA - FORNECIMENTO E INSTALAÇÃO. AF. 12/2014	UND	0	RS 7,37	0,00	RS 0,00	0	RS 0,00	0	RS 0,00
8.50	89409	SINAPI	OLHO 45 GRAUS PVC SÓLIDAVEL DN 25MM, INSTALADO EM RAMAL OU SUB-RAMAL DE ÁGUA - FORNECIMENTO E INSTALAÇÃO. AF. 12/2014	UND	0	RS 8,49	0,00	RS 0,00	0	RS 0,00	0	RS 0,00
8.51	9187	ORSE	TUBO PVC RÍGIDO CANAL BOBINCOR, SÉRIE REFORÇADA, 175X175 X 4,00 MM, PLUVIAIS, D= 130MMH	M	0	RS 7,29	0,00	RS 0,00	0	RS 0,00	0	RS 0,00
9			SUB-TOTAL 9									
9.1		CPU PHOPIA	FORNECIMENTO e assentamento de Caminho de Saída em escafipto tratado, com selo de um balcão	UND	0	RS 6.736,46	0	RS 0,00	0	RS 0,00	0	RS 0,00
9.2		CPU PHOPIA	Forneimento e assentamento de Balcão em escafipto tratado	UND	0	RS 2.959,72	0	RS 0,00	0	RS 0,00	0	RS 0,00
9.3		CPU PHOPIA	Forneimento e assentamento de categoria com escafipto tratado	UND	0	RS 2.827,28	0	RS 0,00	0	RS 0,00	0	RS 0,00
9.4		CPU PHOPIA	Forneimento e assentamento de Escorregador em fibra com grade em escafipto tratado	UND	0	RS 2.196,74	0	RS 0,00	0	RS 0,00	0	RS 0,00
9.5		CPU PHOPIA	FORNECIMENTO E MONTAGEM DE CERCA DE PROTEÇÃO EM ESCALPITO GLOBIANA TRATADO A BASE DE CCA EM AUTOCALVE COM APLICAÇÃO DE 3 REVESTIMENTOS EM NÍVEL COM DOPLO FOLIO SÓLIDAVEL DN 25MM, INSTALADO EM RAMAL OU SUB-RAMAL DE ÁGUA - FORNECIMENTO E INSTALAÇÃO. AF. 12/2014	M	0	RS 356,48	0	RS 0,00	0	RS 0,00	0	RS 0,00
		CPU PHOPIA	FORNECIMENTO E MONTAGEM DE PORTÃO PARA CERCA DE PROTEÇÃO EM ESCALPITO GLOBIANA TRATADO A BASE DE CCA EM AUTOCALVE COM APLICAÇÃO DE 3 REVESTIMENTOS EM NÍVEL COM DOPLO FOLIO SÓLIDAVEL DN 25MM, INSTALADO EM RAMAL OU SUB-RAMAL DE ÁGUA - FORNECIMENTO E INSTALAÇÃO. AF. 12/2014	UND	0	RS 524,82	0	RS 0,00	0	RS 0,00	0	RS 0,00
			SUB-TOTAL 10									
		ORSE	FORNECIMENTO DE PEÇA DE ESCALPITO TRATADO, D=19 A 22CM, L=4,00 M, MOD.10015	PC	0	RS 588,00	0	RS 0,00	0	RS 0,00	0	RS 0,00



Assinado de forma digital por CAMILLA RIBEIRO CRUZ BARRETO COSTA FERREIRA:0453140750 COSTA FERREIRA:0453140750 4

Franklin de J. Sena Engenheiro Civil CREA 052008919-7

CAMILLA RIBEIRO CRUZ BARRETO COSTA

10.2	4144	ORSE	FORNECIMENTO DE FOLHA DE EUCALIPTO TRATADO. D= 16 A 19CM. L= 3,00 M (VAGAS)	P ²	0	RS 281,47	RS 0,00	0	RS 0,00	0	RS 0,00
10.3	4453	ORSE	FORNECIMENTO DE FOLHA DE EUCALIPTO TRATADO. D= 10 A 13CM. L= 4,00 (MIRIGUELAS)	P ²	0	RS 83,16	RS 0,00	0	RS 0,00	0	RS 0,00
10.4	9857	ORSE	Assentamento de saia de eucalipto tratado. d= 39 a 72cm para a confecção de bordado (trabalho de acabamento)	M	0	RS 37,49	RS 0,00	0	RS 0,00	0	RS 0,00
10.5	9858	ORSE	Assentamento de saia de eucalipto tratado. d= 10 a 13cm para a confecção de bordado (trabalho de acabamento)	M	0	RS 18,78	RS 0,00	0	RS 0,00	0	RS 0,00
10.6	7988	ORSE	PINTURA DE PROTEÇÃO SOBRE MADEIRA, COM 02 DEMÃO, VERNIZ POLIURETANO STAIN, AÇÃO FUNGICIDA E INSETICIDA, COR TRANSPARENTE, SÖVERLACK OU SIMILAR	M2	0	RS 20,64	RS 0,00	0	RS 0,00	0	RS 0,00
Sub-total 11											
11			ALAMBRAO E GUARDA-CORPO EM EUCALIPTO								
11.1	11115	ORSE	Fornecimento e assentamento de saia de eucalipto tratado. esp 13 a 16cm	M	0	RS 76,53	RS 0,00	0	RS 0,00	0	RS 0,00
11.2	9639	ORSE	Fornecimento e colocação de tela de arame galvanizado fio 12 bwa, malha 2", revestido em pvc, formando quadros de 2,00 x 2,00 m, secado requadrado em tubos ferro galvanizado.	M2	0	RS 170,00	RS 0,00	0	RS 0,00	0	RS 0,00
11.3	8666	ORSE	GUARDA-CORPO EM MADEIRA REFORÇADA (EUCALIPTO), (H= 1,00M)	M	0	RS 231,71	RS 0,00	0	RS 0,00	0	RS 0,00
Sub-total 12											
12			PARQUEIRAO								
12.1	10234	ORSE	Grana esmeralda em placas, fornecimento e plantio	M2	0	RS 24,22	RS 0,00	0	RS 0,00	0	RS 0,00
12.2	10175	SINAP	PISO DE BORRACHA ESPORTIVO, ESPESURA 15MM, ASSENVADO COM MANGANESSA AF_09/2020	M ²	0	RS 491,79	RS 0,00	0	RS 0,00	0	RS 0,00
12.3		COTAÇÃO	FORNECIMENTO E INSTALAÇÃO DE GRAMA SINTETICA COM VAIUMAIOR OU IGUAL 2,0 MM	M2	0	RS 118,92	RS 0,00	0	RS 0,00	0	RS 0,00
12.4		CPU PRÓPRIA	FORNESCIMENTO DE LIXEIRA MEXA LIXO QUADRADAS DE EUCALIPTO TRATADO	UNID	0	RS 441,43	RS 0,00	0	RS 0,00	0	RS 0,00
12.5		CPU PRÓPRIA	FORNESCIMENTO DE TUBO DE 100MM DE DIAMETRO	UNID	0	RS 1032,03	RS 0,00	0	RS 0,00	0	RS 0,00
12.6		CPU PRÓPRIA	Blanco de madeira com secado em autoclave tratado (2.000,00) SINM	UNID	0	RS 1.262,12	RS 0,00	0	RS 0,00	0	RS 0,00
Sub-total 13											
13			EQUIPAMENTOS DE SAUDE E GINASTICA								
13.1		CPU PRÓPRIA	Fornecimento e assentamento de mesa para saia de eucalipto tratado, madeira orga	UNID	0	RS 110,15	RS 0,00	0	RS 0,00	0	RS 0,00
13.2		CPU PRÓPRIA	Fornecimento e assentamento de barra paralela em eucalipto tratado (1x2,5, H= 1,30M)	UNID	0	RS 1.272,4	RS 0,00	0	RS 0,00	0	RS 0,00
13.3		CPU PRÓPRIA	Fornecimento e assentamento de barra de apoio de 100 naves em eucalipto tratado	UNID	0	RS 1.702,53	RS 0,00	0	RS 0,00	0	RS 0,00
13.4		CPU PRÓPRIA	Fornecimento e assentamento de Simulador de Corridores Simples	UNID	0	RS 7.286,87	RS 0,00	0	RS 0,00	0	RS 0,00
13.5		CPU PRÓPRIA	Fornecimento e assentamento de Simulador de Equi Individual	UNID	0	RS 2.811,83	RS 0,00	0	RS 0,00	0	RS 0,00
13.6		CPU PRÓPRIA	Fornecimento e assentamento de Remador Sentado	UNID	0	RS 2.727,53	RS 0,00	0	RS 0,00	0	RS 0,00
13.7		CPU PRÓPRIA	Fornecimento e assentamento de Multicentrador X1	UNID	0	RS 1.213,15	RS 0,00	0	RS 0,00	0	RS 0,00
Sub-total 14											
14			QUADRA POLIESPORTIVA								
14.1	9962	ORSE	LANTO DE BATA GRADUADA AFILIGADA 6x10CM	M2	0	RS 30,74	RS 0,00	0	RS 0,00	0	RS 0,00
14.2	97112	SINAP	APLICAÇÃO DE LONA PLÁSTICA PARA EXECUÇÃO DE PAVIMENTOS DE CONCRETO AF_11/2017	M2	0	RS 2,87	RS 0,00	0	RS 0,00	0	RS 0,00
14.3	10012	ORSE	FORNECIMENTO E INSTALAÇÃO DE TELA AÇO SOLDADA NERVURADA CA 60, MALHA 15x15CM, FERRO 4 7MM, PAINEL 2X3M, (L 500G/M ²), MALHA POP REFORÇADA GERDAU OU SIMILAR	M2	27,87	RS 35,48	RS 988,83	0,00	RS 0,00	27,87	RS 988,83
14.4	101747	SINAP	PISO EM CONCRETO 20 MPa PREPARO MECÂNICO, ESPESURA 7CM, AF_09/2020	M2	24,40	RS 94,73	RS 2.055,21	0,00	RS 0,00	24,40	RS 2.055,21
14.5	97114	SINAP	EXECUÇÃO DE JUNTAS DE CONTRAÇÃO PARA PAVIMENTO DE CONCRETO AF_11/2017	M2	27,87	RS 0,51	RS 14,21	0,00	RS 0,00	27,87	RS 14,21
14.6	97097	SINAP	ACABAMENTO POLIDO PARA PISO DE CONCRETO ARMADO DE ALTA RESISTÊNCIA AF_09/2017	M2	0,00	RS 41,10	RS 0,00	0,00	RS 0,00	0,00	RS 0,00
14.7	102364	SINAP	ALAMBRAO PARA QUADRA POLIESPORTIVA, ESTRUTURADO POR TUBOS DE AÇO GALVANIZADO, (MONTANTES COM DIAMETRO 2", TRAVESIAS E ESCORAS) COM DIAMETRO 1,50", COM TELA DE ARAME GALVANIZADO, HD 10 BWG E MALHA QUADRADAS 15x15CM (EXCETO MURETA). AF_03/2021	M2	0	RS 280,74	RS 0,00	0	RS 0,00	0	RS 0,00
14.8	10069	ORSE	Tela oficial para futebol de salão 3,00m em esp 3mm 3", com reparado e redes de substituição (o. 4mm (contando oficial))	PAR	0	RS 6.466,86	RS 0,00	0	RS 0,00	0	RS 0,00
14.9	7419	ORSE	Estrutura metálica para trabalho em aço com arco e cerna p/ basquete, perfil oficial, em tubo galvanizado, d=45", - instalad	PAR	0	RS 8.176,76	RS 0,00	0	RS 0,00	0	RS 0,00



Franklin de J. Sena
Engenheiro Civil
CREA 052008919-7

CAMILLA RIBEIRO
CRUZ BARRETO
COSTA
FERREIRA:04531407 COSTA
FERREIRA:04531407504

Assinado de forma digital por CAMILLA RIBEIRO CRUZ BARRETO COSTA

14.10	12808	ORSE	REFLETOR SIM LED 200W de potência, branco, 6500K, AutoVOLT, marca G-light ou similar	UNID	0	0	RS 388,45	0	RS	0	RS 0,00	0	RS 0,00
14.11	10794	ORSE	Plata circular de concreto 7/150 - fornecimento e assentamento	UNID	0	0	RS 886,43	0	RS	0	RS 0,00	0	RS 0,00
14.12	2758	ORSE	Tubo de nylon, fio 30-36 (3,6mm), malha 100/10m	m2	0	0	RS 37,48	0	RS	0	RS 0,00	0	RS 0,00
14.13	5032	ORSE	Instalação de tela, exclusão de tela	m2	0	0	RS 16,26	0	RS	0	RS 0,00	0	RS 0,00
14.14	10493	SINAPI	PINTURA DE PISO COM TINTA ACRILICA, APLICACAO MANUAL, 2 DEMAS, INCLUIDO FUNDO PREPARADOR AF_02/2020	M2	0	0	RS 21,45	0	RS	0	RS 0,00	0	RS 0,00
14.15	10500	SINAPI	PINTURA DE DEMARCAÇÃO DE VIA COM TINTA ACRILICA, E=10 CM, APLICACAO MANUAL, AF_02/2020	M	0	0	RS 4,82	0	RS	0	RS 0,00	0	RS 0,00
Subtotal 15													
LUMINACAO PUBLICA													
15.1	9379	ORSE	MADE COBREADA COPPERWELD PATRTERAMENTO D= 508' X 2,40M	UNID	0	0	RS 48,05	0	RS	0	RS 0,00	0	RS 0,00
15.2	95748	SINAPI	ELETRODUTO DE ACO GALVANIZADO, CLASSE SEMI PESADO, DN 40 MM (1,5721), APARENTE, INSTALADO EM TETO - FORNECIMENTO E INSTALACAO, AF_11/2020, P	M	0	0	RS 56,94	0	RS	0	RS 0,00	0	RS 0,00
15.3	91833	SINAPI	ELETRODUTO FLEXIVEL CORRUGADO REFORCADO, PVC, DN 20 MM (0,7874), PARA C-RECLUSO TERMINAIS, INSTALADO EM FORRO - FORNECIMENTO E INSTALACAO	M	0	0	RS 8,81	0	RS	0	RS 0,00	0	RS 0,00
15.4	9006	ORSE	CABO DE COBRE SOLICADO HEFEL (XUPEL) BICO 33MM 119/200C	M	0	0	RS 27,72	0	RS	0	RS 0,00	0	RS 0,00
15.5	9007	ORSE	CABO DE COBRE SOLICADO HEFEL (XUPEL) BICO 33MM 119/200C	M	0	0	RS 55,13	0	RS	0	RS 0,00	0	RS 0,00
15.6	6386	ORSE	CAIXA DE FIBRA PLASTICA PARA CONDUZIMO DE LUMINACAO (TERMINAL 1000 W - FORNECIMENTO E INSTALACAO, AF_08/2020	UNID	0	0	RS 330,62	0	RS	0	RS 0,00	0	RS 0,00
15.7	104832	SINAPI	EXCUTIDA TERMOMAGNETICO MONOFASICA 10A, PADRAO NEMA (AMERICANO - LUMIA PRETA)	UNID	0	0	RS 65,86	0	RS	0	RS 0,00	0	RS 0,00
15.8	473	ORSE	LUMINARIA EM LED PARA LUMINACAO PUBLICA 30W (INCL. SELD A 1MMETRO, CORPO EM ALUMINIO INI.FP 0,97, PROT. DPS 100V, 1866, 180A, TEMP. COR 5000K, IRC-DU 70% V. UTIL 50,00H, 170 L/MW, G.A.S. ANOD, MODELO 81116 0- LIGHT OU SIMILAR - REV 01	UNID	0	0	RS 26,33	0	RS	0	RS 0,00	0	RS 0,00
15.9	11994	SINAPI	LUMINARIA EM LED PARA LUMINACAO PUBLICA 30W (INCL. SELD A 1MMETRO, CORPO EM ALUMINIO INI.FP 0,97, PROT. DPS 100V, 1866, 180A, TEMP. COR 5000K, IRC-DU 70% V. UTIL 50,00H, 170 L/MW, G.A.S. ANOD, MODELO 81116 0- LIGHT OU SIMILAR - REV 01	UNID	0	0	RS 705,73	0	RS	0	RS 0,00	0	RS 0,00
15.10	101539	SINAPI	ARMACAO SECUNDARIA, COM 2 EXTENSORES E 7 SOLICADORES - FORNECIMENTO E INSTALACAO, AF_07/2020	UNID	0	0	RS 119,37	0	RS	0	RS 0,00	0	RS 0,00
15.11	9100	ORSE	CAIXA PRE MOLDADA EM CONCRETO COM TAMPA PARA ATERRAMENTO 200x215	UNID	0	0	RS 28,43	0	RS	0	RS 0,00	0	RS 0,00
15.12	2892	ORSE	PLAQUA ENERGIA	UNID	0	0	RS 4,87	0	RS	0	RS 0,00	0	RS 0,00
15.13	10911	ORSE	FORNECIMENTO SOLICADOR ROLINDANA PORCELANA	UNID	0	0	RS 2796,75	0	RS	0	RS 0,00	0	RS 0,00
15.14	101876	SINAPI	QUADRO DE DISTRIBUICAO DE ENERGIA EM PVC, DE EMBUTIR, SEM BARRAMENTO, PARA 6 CIRCUITOS - FORNECIMENTO E INSTALACAO, AF_10/2020	UNID	0	0	RS 85,13	0	RS	0	RS 0,00	0	RS 0,00
15.15	COMPOZICAO 17.0		POSTE DE GALUPIO TRAZIDO, H=6M, DUAS PETALAS	UNID	0	0	RS 2122,77	0	RS	0	RS 0,00	0	RS 0,00
Subtotal 16													
LUMPA E ESPRIMO													
16.1	#REF!	#REF!	UNIDADE DE OBRA	M2	691,98	691,98	RS 3.293,82	0	RS	0	RS 0,00	691,98	RS 3.293,82
16.2	#REF!	#REF!	TRANSPORTE HORIZONTAL DE MATERIAS DIVERSAS A 50M	M3	33,49	33,49	RS 1.937,73	0	RS	0	RS 0,00	33,49	RS 1.937,73
16.3	#REF!	#REF!	TRANSPORTE VERTICAL DE MATERIAS DIVERSAS, MAN.UAL, H DE DEENVIL DE 10 M	M3	59,43	59,43	RS 7.314,64	0	RS	0	RS 0,00	59,43	RS 7.314,64
16.4	#REF!	#REF!	CARGA MANUAL DE ENTULHO EM CAMINHAO BASCULANTE	M3	34,62	34,62	RS 577,12	0	RS	0	RS 0,00	34,62	RS 577,12
16.5	91590	SINAPI	TRANSPORTE COM CAMINHAO BASCULANTE DE 10 M3, EM VIA URBANA PAUIMENTADA M3, JMT ACIMA DE 300M	M3/100M	845,94	845,94	RS 702,13	0	RS	0	RS 0,00	845,94	RS 702,13
16.6	12913	ORSE	DESCARTI DE RESIDUOS LIMPO, TIPO ENTULHO PURO (CINZA E VERMEHO "000K", RESTO DE OBRA) DA CONSTRUÇÃO CIVIL EM AREA LICENCIADA	T	9,96	9,96	RS 241,73	0	RS	0	RS 0,00	9,96	RS 241,73
Subtotal 17													
ADMINISTRACAO DA OBRA													
17.1	90777	SINAPI	ENGENHEIRO CIVIL DE OBRA JUNOR COM ENCARGOS COMPLEMENTARES	H	20,00	20,00	RS 2.413,00	0	RS	0	RS 0,00	20,00	RS 2.413,00
17.2	90776	SINAPI	ENCARGADO GERAL COM ENCARGOS COMPLEMENTARES	H	20,00	20,00	RS 810,60	0	RS	0	RS 0,00	20,00	RS 810,60
17.3	89376	SINAPI	VEIA INTUNDO COM ENCARGOS COMPLEMENTARES	H	80,00	80,00	RS 2.456,80	0	RS	0	RS 0,00	80,00	RS 2.456,80
Subtotal 18													
18.1	9641	ORSE	fornecimento de solo em Tabela Portuguesa	m³	0	0	RS 0,00	0	RS	0	RS 0,00	0	RS 0,00
18.2	2241	ORSE	Pavimentação ornamental com sebo rebato esgafado	m3	0	0	RS 961,48	0	RS	0	RS 0,00	0	RS 0,00
18.3	CPU PROPRIA		FORNECIMENTO E PLANTIO DE VEGETACAO ORNAMENTAL	UNID	0	0	RS 0,00	0	RS	0	RS 0,00	0	RS 0,00
18.4	12114	ORSE	Mesa c/ tampo Ø=1,00m em concreto armado polido sobre tubo de concreto armado Ø=0,40m, e 4 bancos em concreto armado Ø=0,40m, com pintura acrilica cor cinza grafite da Coral ou similar.	UNID	0	0	RS 789,85	0	RS	0	RS 0,00	0	RS 0,00
18.5	3242	ORSE	Remocao de poste de concreto armado secao circular ou duplo T - Rev. 01	und	0	0	RS 209,89	0	RS	0	RS 0,00	0	RS 0,00
18.6	100623	SINAPI	POSTE DE ACO CONICO CONTINUO CURVO DUPLIO, ENGASTADO, H=9M, INCLUSIVE LUMINARIAS, SEM LAMPADAS - FORNECIMENTO E INSTALACAO, AF_11/2019	UM	0	0	RS 3.872,89	0	RS	0	RS 0,00	0	RS 0,00

Franklin de J. Sena
Engenheiro-Civil
CREA 052008919-7

CAMILLA RIBEIRO
CRUZ BARRETO
COSTA
FERREIRA:0453140
7504

Assinado de forma
digital por CAMILLA
RIBEIRO CRUZ
BARRETO COSTA
FERREIRA:0453140750
4



18.7	12910	ORSE	Poste decorativo 2 pétalas, em aço galvanizado com difusor em vidro transparente temperado, com 3m/4m, inclusive lâmpada de led 50w	und	RS	3.252,72	0	RS 0,00	0	RS	-	0	RS 0,00	0	RS 0,00
18.8	91928	SINAPI	CABO DE COBRE FLEXÍVEL ISOLADO, 4 MM ² , ANTI-CHAMA 450/750 V, PARA CIRCUITOS TERMINAIS - FORNECIMENTO E INSTALAÇÃO. AF 12/2015	m	RS	8,43	0	RS 0,00	0	RS	-	0	RS 0,00	0	RS 0,00
18.9	101658	SINAPI	LUMINÁRIA DE LED PARA ILUMINAÇÃO PÚBLICA, DE 138 W ATÉ 180 W - FORNECIMENTO E INSTALAÇÃO. AF 08/2020	und	RS	955,46	0	RS 0,00	0	RS	-	0	RS 0,00	0	RS 0,00
18.10	2334	ORSE	Limpeza e desincrustamento químico/meccânico de concreto, c/ desincrustante Duratto ou similar- R1	m ²	RS	9,77	0	RS 0,00	0	RS	-	0	RS 0,00	0	RS 0,00
18.11	2200	ORSE	Aplicação de resina sobre revestimento de pedra piso ou parede	m ²	RS	22,11	0	RS 0,00	0	RS	-	0	RS 0,00	0	RS 0,00
18.12	10453	ORSE	Madeiramento em massaranduba/madeira de lei, peça serrada 7cm x 30 cm com abertura de encaixes	m	RS	177,35	0	RS 0,00	0	RS	-	0	RS 0,00	0	RS 0,00
18.13	263	ORSE	Revisão em cobertura com telha cerâmica tipo canal comum, Itabaiana ou similar, com reposição de 10% do material	m ²	RS	63,92	0	RS 0,00	0	RS	-	0	RS 0,00	0	RS 0,00
18.14	CPU PRÓPRIA		TÓTEN DE INAUGURAÇÃO EM ALVENARIA COM REVESTIMENTO E PLACA INÓX	und	RS	3.485,86	0	RS 0,00	0	RS	-	0	RS 0,00	0	RS 0,00
Sub-total 18															
							VALOR TOTAL	RS 1.107.306,29	8M01	RS	88.535,95	ACUMULADO	RS 88.535,95	SALDO	RS 1.018.770,34

VALOR CONTRATUAL	RS	1.107.306,29
MEDIÇÃO 01	RS	88.535,95
SALDO	RS	1.018.770,34

Franklin de J. Sena
Engenheiro Civil
CREA 052008919-7

CAMILLA RIBEIRO CRUZ BARRETO COSTA FERREIRA:045 31407504
Assinado de forma digital por CAMILLA RIBEIRO CRUZ BARRETO COSTA FERREIRA:04531 407504



Relatório Diário de Obra

Contrato Nº: 135/2023		Contratante: PREFEITURA MUNICIPAL DE SANTALUZ		Contratada: GLOBAL MATERIAIS SERVIÇOS E MANUTENÇÃO LTDA		Projeto: RECUPERAÇÃO E ADAPTAÇÃO DE DRENAGEM DA RUA IRMÃ DULCE, EM SANTALUZ/BA	
ORDEN DE SERVIÇO: 20/2026		Data OS: 01/05/2026		PERÍODO DE EXECUÇÃO DOS DIAS TRABALHADOS		DIAS TRABALHADOS	
09.05.2026 - 10.05.2026				segunda () terça () quarta () quinta () sexta () sábado (X) domingo(X)			
				Condições de tempo			
				Bom			
				Chuva			
ATIVIDADES		EQUIPAMENTOS		MÃO DE OBRA DIRETA			
				0	0	AJUDANTE COMUM	
				0	0	CARPINTEIRO	
				0	0	CAÇAMBA	
				0	0	GERADOR	
				0	0	MARTELETE SDS	
				0	0	MINE ESCAVADEIRA COM ROMPEDOR	
				0	0	MOTORISTA CAÇAMBA	
				0	0	RETROSCAVADEIRA	
				0	0	NÃO HOVE SERVIÇOS	

Antônio Carlos M. da S. Nascimento
 Gestor de Contratos SEINFRA
 CREA/BA 05224294-8



Assinado de forma digital por CAMILLA RIBEIRO CRUZ BARRETO COSTA
 CAMILLA RIBEIRO CRUZ BARRETO COSTA
 FERRREIRA:0453140750
 FERRREIRA:0453140750
 BARRRETO COSTA RIBEIRO CRUZ
 FERRREIRA:04531407504

PREGÃO ELETRÔNICO 015/2022	ORDEN DE SERVIÇO: 020/2026	CONTRATANTE: Prefeitura Municipal de Santaluz-Ba CNPJ 13.807.870/0001-19	OBJETO: RECUPERAÇÃO E ADAPTAÇÃO DE DRENAGEM DA RUA IRMÃ DULCE, EM SANTALUZ/BA
CONTRATO: 135/2023	PERÍODO DO BM: 01/05/2026 – 11/05/2026	CONTRATADA: GLOBAL CONSTRUÇÕES CNPJ/MF nº 23.694.541/0001-62	
BOLETIM DE MEDIÇÃO: BM-01			

ANDAMENTO GERAL DA OBRA

1



DESCRIÇÃO

EXECUÇÃO DE DRENAGEM NA RUA IRMÃ DULCE

2



DESCRIÇÃO

EXECUÇÃO DE DRENAGEM NA RUA IRMÃ DULCE

3

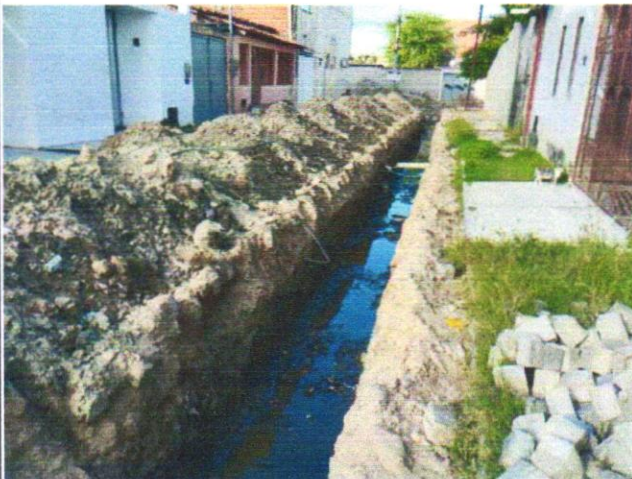

DESCRIÇÃO

EXECUÇÃO DE DRENAGEM NA RUA IRMÃ DULCE

4



DESCRIÇÃO

EXECUÇÃO DE DRENAGEM NA RUA IRMÃ DULCE

Franklin de J. Sena
Engenheiro Civil
CREA 052008919-7

CAMILLA RIBEIRO Assinado de forma
CRUZ BARRETO digital por CAMILLA
COSTA RIBEIRO CRUZ
BARRETO COSTA
FERREIRA:045314 FERREIRA:04531407
07504 504



PREGÃO ELETRÔNICO 015/2022	ORDEM DE SERVIÇO: 020/2026	CONTRATANTE: Prefeitura Municipal de Santaluz-Ba CNPJ 13.807.870/0001-19	OBJETO: RECUPERAÇÃO E ADAPTAÇÃO DE DRENAGEM DA RUA IRMÃ DULCE, EM SANTALUZ/BA
CONTRATO: 135/2023	PERÍODO DO BM: 01/05/2026 – 11/05/2026	CONTRATADA: GLOBAL CONSTRUÇÕES CNPJ/MF nº 23.694.541/0001-62	
BOLETIM DE MEDIÇÃO: BM-01			

5

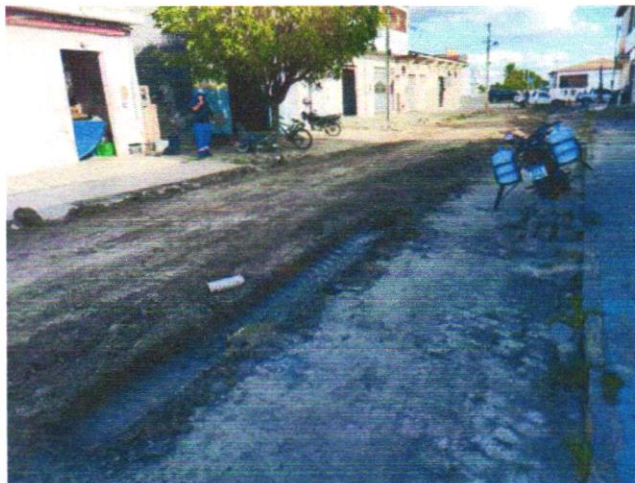

DESCRIÇÃO

EXECUÇÃO DE DRENAGEM NA RUA IRMÃ DULCE

6



DESCRIÇÃO

EXECUÇÃO DE DRENAGEM NA RUA IRMÃ DULCE

7

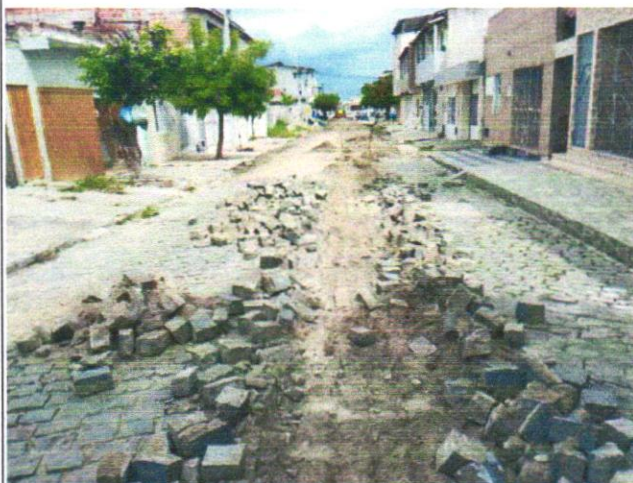

DESCRIÇÃO

EXECUÇÃO DE DRENAGEM NA RUA IRMÃ DULCE

8



DESCRIÇÃO

EXECUÇÃO DE DRENAGEM NA RUA IRMÃ DULCE

Franklin de J. Sena
Engenheiro Civil
CREA 052008919-7

CAMILLA RIBEIRO Assinado de forma
CRUZ BARRETO digital por CAMILLA
COSTA RIBEIRO CRUZ
BARRETO COSTA
FERREIRA:045314 FERREIRA:04531407
07504 504





PREFEITURA MUNICIPAL DE LAURO DE FREITAS

CNPJ: 13.927.819/0001-40

Secretaria da Fazenda

Coordenação Tributária

CERTIDÃO CONJUNTA NEGATIVA DE DÉBITOS MUNICIPAIS E DA DÍVIDA ATIVA DO MUNICÍPIO CADASTRO MOBILIÁRIO

Certidão passada em cumprimento ao despacho do (a) Sr (ª) Diretor (a) do Departamento de Receita e Arrecadação, datada em 22/04/2026, sob processo de nº .

Certificamos para os devidos fins de direito, que até a presente data a Pessoa Física / Jurídica GLOBAL CONSTRUÇÕES SERVIÇOS E MANUTENÇÕES LTDA, inscrita no CPF/MF ou CNPJ/MF sob o nº. 23694541000162, encontra-se quite com os tributos municipais referentes à inscrição municipal nº. 10045273.

Fica ressalvado o direito de a Fazenda Municipal cobrar e inscrever em Dívida Ativa, quaisquer débitos que venham a ser apurados posteriormente, conforme estabelece o art. 301, §1º, da Lei nº. 1.572/2015 do Código Tributário e de Rendas do Município de Lauro de Freitas.

Certidão Emitida via WEB

Nada mais para constar, em firmeza de que eu, , lavrei a presente em 22/04/2026 08:49:03, a qual vai assinada e conferida por mim, encerrada e subscrita pelo Diretor do Departamento de Receita e Arrecadação.

Código de Controle: 616571000074628520260422

Emitida via Internet, às 08:49:00 hs, do dia 22/04/2026

Validade: 90 dias.

OBSERVAÇÃO:

- A aceitação desta certidão está condicionada à verificação de sua autenticidade na internet, no endereço: <http://sefaz.laurodefreitas.ba.gov.br>;
- Qualquer rasura ou emenda invalidará este documento.





Certidão Negativa de Débitos Tributários

(Emitida para os efeitos dos arts. 113 e 114 da Lei 3.956 de 11 de dezembro de 1981 - Código Tributário do Estado da Bahia)

Certidão Nº: 20261826118

RAZÃO SOCIAL	
GLOBAL CONSTRUÇÕES SERVIÇOS E MANUTENÇÕES L ^{DA}	
INSCRIÇÃO ESTADUAL	CNPJ
128.887.871 - BAIXADO	23.694.541/0001-62

Fica certificado que não constam, até a presente data, pendências de responsabilidade da pessoa física ou jurídica acima identificada, relativas aos tributos administrados por esta Secretaria.

Esta certidão engloba todos os seus estabelecimentos quanto à inexistência de débitos, inclusive os inscritos na Dívida Ativa, de competência da Procuradoria Geral do Estado, ressalvado o direito da Fazenda Pública do Estado da Bahia cobrar quaisquer débitos que vierem a ser apurados posteriormente.

Emitida em 22/04/2026, conforme Portaria nº 918/99, sendo válida por 60 dias, contados a partir da data de sua emissão.

**AUTENTICIDADE DESTE DOCUMENTO PODE SER COMPROVADA NAS INSPETORIAS FAZENDÁRIA
OU VIA INTERNET, NO ENDEREÇO <http://www.sefaz.ba.gov.br>**

Válida com a apresentação conjunta do cartão original de inscrição no CPF ou no CNPJ da
Secretaria da Receita Federal do Ministério da Fazenda.





MINISTÉRIO DA FAZENDA
Secretaria da Receita Federal do Brasil
Procuradoria-Geral da Fazenda Nacional

**CERTIDÃO POSITIVA COM EFEITOS DE NEGATIVA DE DÉBITOS RELATIVOS AOS TRIBUTOS
FEDERAIS E À DÍVIDA ATIVA DA UNIÃO**

Nome: GLOBAL CONSTRUCOES SERVICOS E MANUTENCOES LTDA
CNPJ: 23.694.541/0001-62

Ressalvado o direito de a Fazenda Nacional cobrar e inscrever quaisquer dívidas de responsabilidade do sujeito passivo acima identificado que vierem a ser apuradas, é certificado que:

1. constam débitos administrados pela Secretaria da Receita Federal do Brasil (RFB) com exigibilidade suspensa nos termos do art. 151 da Lei nº 5.172, de 25 de outubro de 1966 - Código Tributário Nacional (CTN), ou objeto de decisão judicial que determina sua desconsideração para fins de certificação da regularidade fiscal, ou ainda não vencidos; e
2. não constam inscrições em Dívida Ativa da União (DAU) na Procuradoria-Geral da Fazenda Nacional (PGFN).

Conforme disposto nos arts. 205 e 206 do CTN, este documento tem os mesmos efeitos da certidão negativa.

Esta certidão é válida para o estabelecimento matriz e suas filiais e, no caso de ente federativo, para todos os órgãos e fundos públicos da administração direta a ele vinculados. Refere-se à situação do sujeito passivo no âmbito da RFB e da PGFN e abrange inclusive as contribuições sociais previstas nas alíneas 'a' a 'd' do parágrafo único do art. 11 da Lei nº 8.212, de 24 de julho de 1991.

A aceitação desta certidão está condicionada à verificação de sua autenticidade na Internet, nos endereços <<http://rfb.gov.br>> ou <<http://www.pgfn.gov.br>>.

Certidão emitida gratuitamente com base na Portaria Conjunta RFB/PGFN nº 1.751, de 2/10/2014.
Emitida às 14:27:36 do dia 24/01/2026 <hora e data de Brasília>.
Válida até 23/07/2026.

Código de controle da certidão: **E796.D5D2.F7C2.5F95**
Qualquer rasura ou emenda invalidará este documento.





PODER JUDICIÁRIO
JUSTIÇA DO TRABALHO

CERTIDÃO NEGATIVA DE DÉBITOS TRABALHISTAS

CNPJ: 23.694.541/0001-62

Certidão n°: 5584410/2026

Expedição: 27/01/2026, às 15:44:47

Validade: 26/07/2026 - 180 (cento e oitenta) dias, contados da data de sua expedição.

Certifica-se que o CNPJ sob o n° **23.694.541/0001-62**, **NÃO CONSTA** como inadimplente no Banco Nacional de Devedores Trabalhistas.

Certidão emitida com base nos arts. 642-A e 883-A da Consolidação das Leis do Trabalho, acrescentados pelas Leis ns.º 12.440/2011 e 13.467/2017, e no Ato 01/2022 da CGJT, de 21 de janeiro de 2022. Os dados constantes desta Certidão são de responsabilidade dos Tribunais do Trabalho.

Certidão expedida sem indicação do nome/razão social, tendo em vista que o CPF/CNPJ consultado não figura na última versão da base de dados da Receita Federal do Brasil - RFB enviada ao Tribunal Superior do Trabalho - TST. Para saber a situação desse CPF/CNPJ, consulte o sítio da RFB (www.receita.fazenda.gov.br).

No caso de pessoa jurídica, a Certidão atesta a empresa em relação a todos os seus estabelecimentos, agências ou filiais.

A aceitação desta certidão condiciona-se à verificação de sua autenticidade no portal do Tribunal Superior do Trabalho na Internet (<http://www.tst.jus.br>).

Certidão emitida gratuitamente.

INFORMAÇÃO IMPORTANTE

Do Banco Nacional de Devedores Trabalhistas constam os dados necessários à identificação das pessoas naturais e jurídicas inadimplentes perante a Justiça do Trabalho quanto às obrigações estabelecidas em sentença condenatória transitada em julgado ou em acordos judiciais trabalhistas, inclusive no concernente aos recolhimentos previdenciários, a honorários, a custas, a emolumentos ou a recolhimentos determinados em lei; ou decorrentes de execução de acordos firmados perante o Ministério Público do Trabalho, Comissão de Conciliação Prévia ou demais títulos que, por disposição legal, contiver força executiva.



Voltar

Imprimir



Certificado de Regularidade do FGTS - CRF

Inscrição: 23.694.541/0001-62

Razão

GLOBAL CONSTRUCOES SERVICOS E MANUTENCOES LTDA

Social:

Endereço:

AV SANTOS DUMONT 1883 ANDAR 3 / CENTRO / LAURO DE FREITAS / BA
/ 42702-400

A Caixa Econômica Federal, no uso da atribuição que lhe confere o Art. 7, da Lei 8.036, de 11 de maio de 1990, certifica que, nesta data, a empresa acima identificada encontra-se em situação regular perante o Fundo de Garantia do Tempo de Serviço - FGTS.

O presente Certificado não servirá de prova contra cobrança de quaisquer débitos referentes a contribuições e/ou encargos devidos, decorrentes das obrigações com o FGTS.

Validade: 19/04/2026 a 18/05/2026

Certificação Número: 2026041904402530992711

Informação obtida em 22/04/2026 08:43:19

A utilização deste Certificado para os fins previstos em Lei esta condicionada a verificação de autenticidade no site da Caixa:

www.caixa.gov.br



MINISTÉRIO DA FAZENDA
SECRETARIA ESPECIAL DA RECEITA FEDERAL DO BRASIL
Recibo de Entrega da Declaração de Débitos e Créditos Tributários Federais - DCTFWeb

CNPJ/CPF	23.694.541/0001-62
Nome	GLOBAL CONSTRUCOES SERVICOS E MANUTENCOES LTDA
Período de apuração	03/2026
Declaração Retificadora	Sim
Identificação da apuração de débitos	39822590112 / eSocial 149487430 / Reinf CP

Totalização dos tributos apurados no período

Tributos	Débitos Apurados	Saldo a Pagar
Contribuição Previdenciária Segurados	R\$ 44.952,20	R\$ 0,00
Contribuição Previdenciária Patronal	R\$ 96.858,56	R\$ 0,00
Contribuição para Outras Entidades e Fundos	R\$ 9.171,69	R\$ 0,00
Contribuições Diversas	R\$ 0,00	R\$ 0,00
COFINS	R\$ 0,00	R\$ 0,00
COSIRF	R\$ 0,00	R\$ 0,00
CPSS	R\$ 0,00	R\$ 0,00
CSLL	R\$ 0,00	R\$ 0,00
CSRF	R\$ 0,00	R\$ 0,00
IOF	R\$ 0,00	R\$ 0,00
IPI	R\$ 0,00	R\$ 0,00
IRPJ	R\$ 0,00	R\$ 0,00
IRRF	R\$ 0,00	R\$ 0,00
PIS	R\$ 0,00	R\$ 0,00
RET/Pagamento Unificado	R\$ 0,00	R\$ 0,00
TOTAL	R\$ 150.982,45	R\$ 0,00

O presente Recibo de Entrega da DCTFWeb contém a transcrição da Ficha Resumo da referida declaração, que constitui confissão de dívida, de forma irrevogável, dos tributos declarados. Fica o declarante ciente de que os tributos declarados na DCTFWeb e não pagos serão enviados para inscrição em Dívida Ativa da União, conforme o disposto no parágrafo 2º do artigo 5º do Decreto-Lei nº 2.124, de 13 de junho de 1984, combinado com a Portaria MF nº 118, de 28 de junho de 1984, estando o declarante sujeito ainda a:

- 1) Sobre os tributos não pagos ou não recolhidos nos prazos legais incidirão multa e juros de mora, nos termos do art. 61 da Lei nº 9.430, de 27 de dezembro de 1996, combinado com o art. 35 da Lei nº 8.212, de 24 de julho de 1991;
- 2) inclusão no Cadastro Informativo de Créditos não Quitados do Setor Público Federal (CADIN), impedindo operações de crédito com recursos públicos, a concessão de incentivos fiscais e financeiros e a celebração de convênios e similares que envolvam desembolso de recursos públicos e respectivos aditamentos (Lei nº 10.522, de 19 de julho de 2002);
- 3) encaminhamento ao Ministério Público Federal de Representação Fiscal para Fins Penais nos casos que, em tese, tenha ocorrido crime contra a ordem tributária ou contra a previdência social, por deixar de recolher, no prazo legal, valor de tributo ou de contribuição social, descontado ou cobrado, na qualidade de sujeito passivo de obrigação e que deveria recolher aos cofres públicos (Lei nº 8.137, de 27 de dezembro de 1990 e Código Penal).

No caso de falta de apresentação ou de apresentação de declaração com incorreções ou omissões, o contribuinte ficará sujeito às multas previstas no artigo 32-A da Lei nº 8.212, de 1991, e no art. 7º da Lei nº 10.426, de 24 de abril de 2002.

Não surtirão efeitos as retificações de informações prestadas na DCTFWeb que pretendam excluir ou reduzir débitos:

- enviados para inscrição em Dívida Ativa da União, sejam eles saldos a pagar ou valores apurados em procedimento de auditoria interna;
- incluídos em parcelamento deferido;
- que tenham sido objeto de declaração de compensação não passível de retificação ou cancelamento.

Também não surtirão efeitos as retificações de débitos de tributos em relação aos quais o sujeito passivo tenha sido objeto de procedimento fiscal e/ou nos casos em que a apresentação da declaração ocorra após o prazo decadencial.

Dados do Representante da Pessoa Jurídica

Nome	IVAN RODRIGO FERREIRA DE ALMEIDA
CPF	039.200.175-60
Telefone	-



DCTFWeb recebida via Internet pelo Agente Receptor SERPRO em 16/04/2026 16:34:39

Nº do recibo de entrega 0000050000469727389

DCTFWeb transmitida com assinatura de certificado digital por 23.694.541/0001-62



**MINISTÉRIO DA FAZENDA
SECRETARIA ESPECIAL DA RECEITA FEDERAL DO BRASIL
RELATÓRIO DA DECLARAÇÃO COMPLETA - DCTFWeb**

Nome do Contribuinte	GLOBAL CONSTRUCOES SERVICOS E MANUTENCOES LTDA	CNPJ	23.694.541/0001-62
Período apuração	03/2026	Número do Recibo	50000469727389
Data/Hora da Transmissão	16/04/2026 16:34:39	Identificação da Apuração de Débitos	39822590112 / eSocial 149487430 / Reinf CP

Dados Iniciais

Classificação Tributária	99-Pessoas Jurídicas em Geral
Número do Recibo da Declaração Retificada	50000466076142
Missão Diplomática ou Repartição Consular	0 - Sem acordo
Ausência de Fatos Geradores	Não

Endereço

Logradouro	SANTOS DUMONT	Número	1883
Complemento	ANDAR 3 SALA 305	Bairro/Distrito	CENTRO
Município	LAURO DE FREITAS	UF	BA
CEP	42702400	Telefone	7197002129
Correio Eletrônico	RODRIGO_DDD91@HOTMAIL.COM		

Dados do Representante do Contribuinte e do Responsável pelo Preenchimento

Representante	IVAN RODRIGO FERREIRA DE ALMEIDA	CPF	03920017560
Telefone	00000000		
Correio Eletrônico	-		
Responsável pelo Preenchimento	-		
CPF	-	CRC	-
UF	-	Telefone	-
Correio Eletrônico	-		

Débito Apurado e Crédito Vinculado

Código da Receita	1082-01	Descrição	CP SEGURADOS - EMPREGADOS/AVULSO
Período Apuração Débito	03/2026		
Débito Apurado	12.976,24		
Deduções	Salário Família: 992,84 Retenção Lei 9711/98: 11.983,40		
Saldo a Pagar	0,00		

Débito Apurado e Crédito Vinculado

Código da Receita	1099-01	Descrição	CP SEGURADOS - CONTRIBUINTES INDIVIDUAIS - 11%
Período Apuração Débito	03/2026		
Débito Apurado	31.975,96		
Deduções	Retenção Lei 9711/98: 31.975,96		
Saldo a Pagar	0,00		

Débito Apurado e Crédito Vinculado

Código da Receita	1138-01	Descrição	CP PATRONAL - EMPREGADOS/AVULSOS
Período Apuração Débito	03/2026		
Débito Apurado	20.094,15		
Deduções	Retenção Lei 9711/98: 20.094,15		
Saldo a Pagar	0,00		



Débito Apurado e Crédito Vinculado

Código da Receita	1138-01	Descrição	CP PATRONAL - EMPREGADOS/AVULSOS
CNO	90.026.11943/71	CNPJ Prest/Incorp /SCP	-
Período Apuração Débito	03/2026		
Débito Apurado	3.430,24		
Deduções	Retenção Lei 9711/98: 3.430,24		
Saldo a Pagar	0,00		

Débito Apurado e Crédito Vinculado

Código da Receita	1138-01	Descrição	CP PATRONAL - EMPREGADOS/AVULSOS
CNO	90.026.77565/75	CNPJ Prest/Incorp /SCP	-
Período Apuração Débito	03/2026		
Débito Apurado	3.041,95		
Deduções	Retenção Lei 9711/98: 3.041,95		
Saldo a Pagar	0,00		

Débito Apurado e Crédito Vinculado

Código da Receita	1138-01	Descrição	CP PATRONAL - EMPREGADOS/AVULSOS
CNO	90.027.17652/73	CNPJ Prest/Incorp /SCP	-
Período Apuração Débito	03/2026		
Débito Apurado	1.854,17		
Deduções	Retenção Lei 9711/98: 1.854,17		
Saldo a Pagar	0,00		

Débito Apurado e Crédito Vinculado

Código da Receita	1138-01	Descrição	CP PATRONAL - EMPREGADOS/AVULSOS
CNO	90.027.48639/78	CNPJ Prest/Incorp /SCP	-
Período Apuração Débito	03/2026		
Débito Apurado	1.441,62		
Deduções	Retenção Lei 9711/98: 1.441,62		
Saldo a Pagar	0,00		

Débito Apurado e Crédito Vinculado

Código da Receita	1138-01	Descrição	CP PATRONAL - EMPREGADOS/AVULSOS
CNO	90.028.01297/71	CNPJ Prest/Incorp /SCP	-
Período Apuração Débito	03/2026		
Débito Apurado	1.764,93		
Deduções	Retenção Lei 9711/98: 1.764,93		
Saldo a Pagar	0,00		

Débito Apurado e Crédito Vinculado

Código da Receita	1138-04	Descrição	CP PATRONAL - CONTRIBUINTES INDIVIDUAIS
Período Apuração Débito	03/2026		
Débito Apurado	58.138,68		
Deduções	Retenção Lei 9711/98: 58.138,68		
Saldo a Pagar	0,00		



Débito Apurado e Crédito Vinculado

Código da Receita	1646-01	Descrição	CP PATRONAL - GILRAT AJUSTADO
Período Apuração Débito	03/2026		
Débito Apurado	4.506,41		
Deduções	Retenção Lei 9711/98: 4.506,41		
Saldo a Pagar	0,00		

Débito Apurado e Crédito Vinculado

Código da Receita	1646-01	Descrição	CP PATRONAL - GILRAT AJUSTADO
CNO	90.026.11943/71	CNPJ Prest/Incorp /SCP	-
Período Apuração Débito	03/2026		
Débito Apurado	769,28		
Deduções	Retenção Lei 9711/98: 769,28		
Saldo a Pagar	0,00		

Débito Apurado e Crédito Vinculado

Código da Receita	1646-01	Descrição	CP PATRONAL - GILRAT AJUSTADO
CNO	90.026.77565/75	CNPJ Prest/Incorp /SCP	-
Período Apuração Débito	03/2026		
Débito Apurado	682,20		
Deduções	Retenção Lei 9711/98: 682,20		
Saldo a Pagar	0,00		

Débito Apurado e Crédito Vinculado

Código da Receita	1646-01	Descrição	CP PATRONAL - GILRAT AJUSTADO
CNO	90.027.17652/73	CNPJ Prest/Incorp /SCP	-
Período Apuração Débito	03/2026		
Débito Apurado	415,82		
Deduções	Retenção Lei 9711/98: 415,82		
Saldo a Pagar	0,00		

Débito Apurado e Crédito Vinculado

Código da Receita	1646-01	Descrição	CP PATRONAL - GILRAT AJUSTADO
CNO	90.027.48639/78	CNPJ Prest/Incorp /SCP	-
Período Apuração Débito	03/2026		
Débito Apurado	323,30		
Deduções	Retenção Lei 9711/98: 323,30		
Saldo a Pagar	0,00		

Débito Apurado e Crédito Vinculado

Código da Receita	1646-01	Descrição	CP PATRONAL - GILRAT AJUSTADO
CNO	90.028.01297/71	CNPJ Prest/Incorp /SCP	-
Período Apuração Débito	03/2026		
Débito Apurado	395,81		
Deduções	Retenção Lei 9711/98: 395,81		
Saldo a Pagar	0,00		



Débito Apurado e Crédito Vinculado

Código da Receita	1170-01	Descrição	CP TERCEIROS - SALÁRIO EDUCAÇÃO
Período Apuração Débito	03/2026		
Débito Apurado	2.511,76		
Deduções	Retenção Lei 9711/98: 2.511,76		
Saldo a Pagar	0,00		

Débito Apurado e Crédito Vinculado

Código da Receita	1170-01	Descrição	CP TERCEIROS - SALÁRIO EDUCAÇÃO
CNO	90.026.11943/71	CNPJ Prest/Incorp /SCP	-
Período Apuração Débito	03/2026		
Débito Apurado	428,78		
Deduções	Retenção Lei 9711/98: 428,78		
Saldo a Pagar	0,00		

Débito Apurado e Crédito Vinculado

Código da Receita	1170-01	Descrição	CP TERCEIROS - SALÁRIO EDUCAÇÃO
CNO	90.026.77565/75	CNPJ Prest/Incorp /SCP	-
Período Apuração Débito	03/2026		
Débito Apurado	380,24		
Deduções	Retenção Lei 9711/98: 380,24		
Saldo a Pagar	0,00		

Débito Apurado e Crédito Vinculado

Código da Receita	1170-01	Descrição	CP TERCEIROS - SALÁRIO EDUCAÇÃO
CNO	90.027.17652/73	CNPJ Prest/Incorp /SCP	-
Período Apuração Débito	03/2026		
Débito Apurado	231,77		
Deduções	Retenção Lei 9711/98: 231,77		
Saldo a Pagar	0,00		

Débito Apurado e Crédito Vinculado

Código da Receita	1170-01	Descrição	CP TERCEIROS - SALÁRIO EDUCAÇÃO
CNO	90.027.48639/78	CNPJ Prest/Incorp /SCP	-
Período Apuração Débito	03/2026		
Débito Apurado	180,20		
Deduções	Retenção Lei 9711/98: 180,20		
Saldo a Pagar	0,00		

Débito Apurado e Crédito Vinculado

Código da Receita	1170-01	Descrição	CP TERCEIROS - SALÁRIO EDUCAÇÃO
CNO	90.028.01297/71	CNPJ Prest/Incorp /SCP	-
Período Apuração Débito	03/2026		
Débito Apurado	220,61		
Deduções	Retenção Lei 9711/98: 220,61		
Saldo a Pagar	0,00		



Débito Apurado e Crédito Vinculado

Código da Receita	1176-01	Descrição	CP TERCEIROS - INCRA
Período Apuração Débito	03/2026		
Débito Apurado	200,94		
Deduções	Retenção Lei 9711/98: 200,94		
Saldo a Pagar	0,00		

Débito Apurado e Crédito Vinculado

Código da Receita	1176-01	Descrição	CP TERCEIROS - INCRA
CNO	90.026.11943/71	CNPJ Prest/Incorp /SCP	-
Período Apuração Débito	03/2026		
Débito Apurado	34,30		
Deduções	Retenção Lei 9711/98: 34,30		
Saldo a Pagar	0,00		

Débito Apurado e Crédito Vinculado

Código da Receita	1176-01	Descrição	CP TERCEIROS - INCRA
CNO	90.026.77565/75	CNPJ Prest/Incorp /SCP	-
Período Apuração Débito	03/2026		
Débito Apurado	30,41		
Deduções	Retenção Lei 9711/98: 30,41		
Saldo a Pagar	0,00		

Débito Apurado e Crédito Vinculado

Código da Receita	1176-01	Descrição	CP TERCEIROS - INCRA
CNO	90.027.17652/73	CNPJ Prest/Incorp /SCP	-
Período Apuração Débito	03/2026		
Débito Apurado	18,54		
Deduções	Retenção Lei 9711/98: 18,54		
Saldo a Pagar	0,00		

Débito Apurado e Crédito Vinculado

Código da Receita	1176-01	Descrição	CP TERCEIROS - INCRA
CNO	90.027.48639/78	CNPJ Prest/Incorp /SCP	-
Período Apuração Débito	03/2026		
Débito Apurado	14,41		
Deduções	Retenção Lei 9711/98: 14,41		
Saldo a Pagar	0,00		

Débito Apurado e Crédito Vinculado

Código da Receita	1176-01	Descrição	CP TERCEIROS - INCRA
CNO	90.028.01297/71	CNPJ Prest/Incorp /SCP	-
Período Apuração Débito	03/2026		
Débito Apurado	17,64		
Deduções	Retenção Lei 9711/98: 17,64		
Saldo a Pagar	0,00		



Débito Apurado e Crédito Vinculado

Código da Receita	1181-01	Descrição	CP TERCEIROS - SENAI
Período Apuração Débito	03/2026		
Débito Apurado	1.004,70		
Deduções	Retenção Lei 9711/98: 1.004,70		
Saldo a Pagar	0,00		

Débito Apurado e Crédito Vinculado

Código da Receita	1181-01	Descrição	CP TERCEIROS - SENAI
CNO	90.026.11943/71	CNPJ Prest/Incorp /SCP	-
Período Apuração Débito	03/2026		
Débito Apurado	171,51		
Deduções	Retenção Lei 9711/98: 171,51		
Saldo a Pagar	0,00		

Débito Apurado e Crédito Vinculado

Código da Receita	1181-01	Descrição	CP TERCEIROS - SENAI
CNO	90.026.77565/75	CNPJ Prest/Incorp /SCP	-
Período Apuração Débito	03/2026		
Débito Apurado	152,09		
Deduções	Retenção Lei 9711/98: 152,09		
Saldo a Pagar	0,00		

Débito Apurado e Crédito Vinculado

Código da Receita	1181-01	Descrição	CP TERCEIROS - SENAI
CNO	90.027.17652/73	CNPJ Prest/Incorp /SCP	-
Período Apuração Débito	03/2026		
Débito Apurado	92,70		
Deduções	Retenção Lei 9711/98: 92,70		
Saldo a Pagar	0,00		

Débito Apurado e Crédito Vinculado

Código da Receita	1181-01	Descrição	CP TERCEIROS - SENAI
CNO	90.027.48639/78	CNPJ Prest/Incorp /SCP	-
Período Apuração Débito	03/2026		
Débito Apurado	72,08		
Deduções	Retenção Lei 9711/98: 72,08		
Saldo a Pagar	0,00		

Débito Apurado e Crédito Vinculado

Código da Receita	1181-01	Descrição	CP TERCEIROS - SENAI
CNO	90.028.01297/71	CNPJ Prest/Incorp /SCP	-
Período Apuração Débito	03/2026		
Débito Apurado	88,24		
Deduções	Retenção Lei 9711/98: 88,24		
Saldo a Pagar	0,00		



Débito Apurado e Crédito Vinculado

Código da Receita	1184-01	Descrição	CP TERCEIROS - SESI
Período Apuração Débito	03/2026		
Débito Apurado	1.507,06		
Deduções	Retenção Lei 9711/98: 1.507,06		
Saldo a Pagar	0,00		

Débito Apurado e Crédito Vinculado

Código da Receita	1184-01	Descrição	CP TERCEIROS - SESI
CNO	90.026.11943/71	CNPJ Prest/Incorp /SCP	-
Período Apuração Débito	03/2026		
Débito Apurado	257,26		
Deduções	Retenção Lei 9711/98: 257,26		
Saldo a Pagar	0,00		

Débito Apurado e Crédito Vinculado

Código da Receita	1184-01	Descrição	CP TERCEIROS - SESI
CNO	90.026.77565/75	CNPJ Prest/Incorp /SCP	-
Período Apuração Débito	03/2026		
Débito Apurado	228,14		
Deduções	Retenção Lei 9711/98: 228,14		
Saldo a Pagar	0,00		

Débito Apurado e Crédito Vinculado

Código da Receita	1184-01	Descrição	CP TERCEIROS - SESI
CNO	90.027.17652/73	CNPJ Prest/Incorp /SCP	-
Período Apuração Débito	03/2026		
Débito Apurado	139,06		
Deduções	Retenção Lei 9711/98: 139,06		
Saldo a Pagar	0,00		

Débito Apurado e Crédito Vinculado

Código da Receita	1184-01	Descrição	CP TERCEIROS - SESI
CNO	90.027.48639/78	CNPJ Prest/Incorp /SCP	-
Período Apuração Débito	03/2026		
Débito Apurado	108,12		
Deduções	Retenção Lei 9711/98: 108,12		
Saldo a Pagar	0,00		

Débito Apurado e Crédito Vinculado

Código da Receita	1184-01	Descrição	CP TERCEIROS - SESI
CNO	90.028.01297/71	CNPJ Prest/Incorp /SCP	-
Período Apuração Débito	03/2026		
Débito Apurado	132,36		
Deduções	Retenção Lei 9711/98: 132,36		
Saldo a Pagar	0,00		



Débito Apurado e Crédito Vinculado

Código da Receita	1200-01	Descrição	CP TERCEIROS - SEBRAE
Período Apuração Débito	03/2026		
Débito Apurado	602,82		
Deduções	Retenção Lei 9711/98: 602,82		
Saldo a Pagar	0,00		

Débito Apurado e Crédito Vinculado

Código da Receita	1200-01	Descrição	CP TERCEIROS - SEBRAE
CNO	90.026.11943/71	CNPJ Prest/Incorp /SCP	-
Período Apuração Débito	03/2026		
Débito Apurado	102,90		
Deduções	Retenção Lei 9711/98: 102,90		
Saldo a Pagar	0,00		

Débito Apurado e Crédito Vinculado

Código da Receita	1200-01	Descrição	CP TERCEIROS - SEBRAE
CNO	90.026.77565/75	CNPJ Prest/Incorp /SCP	-
Período Apuração Débito	03/2026		
Débito Apurado	91,25		
Deduções	Retenção Lei 9711/98: 91,25		
Saldo a Pagar	0,00		

Débito Apurado e Crédito Vinculado

Código da Receita	1200-01	Descrição	CP TERCEIROS - SEBRAE
CNO	90.027.17652/73	CNPJ Prest/Incorp /SCP	-
Período Apuração Débito	03/2026		
Débito Apurado	55,62		
Deduções	Retenção Lei 9711/98: 55,62		
Saldo a Pagar	0,00		

Débito Apurado e Crédito Vinculado

Código da Receita	1200-01	Descrição	CP TERCEIROS - SEBRAE
CNO	90.027.48639/78	CNPJ Prest/Incorp /SCP	-
Período Apuração Débito	03/2026		
Débito Apurado	43,24		
Deduções	Retenção Lei 9711/98: 43,24		
Saldo a Pagar	0,00		

Débito Apurado e Crédito Vinculado

Código da Receita	1200-01	Descrição	CP TERCEIROS - SEBRAE
CNO	90.028.01297/71	CNPJ Prest/Incorp /SCP	-
Período Apuração Débito	03/2026		
Débito Apurado	52,94		
Deduções	Retenção Lei 9711/98: 52,94		
Saldo a Pagar	0,00		





Detalhe da Guia Emitida

Empregador: 23.694.541 Nome Empregador: GLOBAL CONSTRUCOES SERVICOS E MANUTENCOES LTDA Qtd. Trabalhadores FGTS: 20 Origem: Gestão de Guias
Vencimento da Guia: 20/04/2026 Total Parcelado: 0,00 Total da Guia (FGTS + Consignado): 4.496,71
Número da Guia: 0126040831190308-6 Data Emissão: 08/04/2026 15:45:56 (Brasília) Emitida por: 23.694.541/0001-62 - GLOBAL CONSTRUCOES

Relação de Trabalhadores

Estabelecimento:		Tomador:											
Comp. Apuração	Comp. Referência	Nome Trabalhador	Matricula	CPF	Categoria	Vencimento	Tipo Depósito	Base Remuneração Total	Valor FGTS na Guia	Juros	Atualiz. Monetária	Multa	Total
03/2026		AMARILDO SANTOS PEREIRA	983	396.774.945-20	101	20/04/2026	Mensal	4.365,68	349,25	0,00	0,00	0,00	349,25
03/2026		CLEBSON SANTOS DE JESUS	989	101.106.925-35	101	20/04/2026	Mensal	1.601,45	128,11	0,00	0,00	0,00	128,11
03/2026		UELITON DOS SANTOS SILVA	992	025.020.195-08	101	20/04/2026	Mensal	3.839,50	307,16	0,00	0,00	0,00	307,16
Total do Tomador Sem Tomador								9.806,63	784,52	0,00	0,00	0,00	784,52
Total do Estabelecimento 23.694.541/0001-62								9.806,63	784,52	0,00	0,00	0,00	784,52
Total FGTS								47.779,56	3.822,27	0,00	0,00	0,00	3.822,27





Detalhe da Guia Emitida

Empregador: 23.694.541 Nome Empregador: GLOBAL CONSTRUCOES SERVICOS E MANUTENCOES LTDA Qtd. Trabalhadores FGTS: 20 Origem: Gestão de Guias
Vencimento da Guia: 20/04/2026 Total Parcelado: 0,00 Total da Guia (FGTS + Consignado): 4.496,71
Número da Guia: 0126040831190308-6 Data Emissão: 08/04/2026 15:45:56 (Brasília) Emitida por: 23.694.541/0001-62 - GLOBAL CONSTRUCOES

Relação de Trabalhadores

Comp. Apuração	Comp. Referência	Nome Trabalhador	Matricula	CPF	Categoria	Vencimento	Tipo Depósito	Base Remuneração Total	Valor FGTS na Guia	Juros	Atualiz. Monetária	Multa	Total	
03/2026		ANDRE CARDOZO DOS SANTOS	957	029.322.365-39	101	20/04/2026	Mensal	2.923,05	233,84	0,00	0,00	0,00	233,84	
03/2026		GIVANILDO CARVALHO SILVA	964	069.490.165-22	101	20/04/2026	Mensal	2.923,05	233,84	0,00	0,00	0,00	233,84	
03/2026		JOSIAS DA SILVA SANTOS	967	095.668.545-52	101	20/04/2026	Mensal	1.749,08	139,92	0,00	0,00	0,00	139,92	
03/2026		JUNIO SOUZA SANTOS	851	061.757.525-89	101	20/04/2026	Mensal	2.923,05	233,84	0,00	0,00	0,00	233,84	
03/2026		LUCIANO SANTANA BARRETO	960	022.903.725-95	101	20/04/2026	Mensal	2.923,05	233,84	0,00	0,00	0,00	233,84	
03/2026		ROMARIO NASCIMENTO DE SANTANA	980	058.547.965-89	101	20/04/2026	Mensal	1.960,88	156,87	0,00	0,00	0,00	156,87	
03/2026		RONIEL MOTA MONTEIRO	970	101.432.185-90	101	20/04/2026	Mensal	1.749,08	139,92	0,00	0,00	0,00	139,92	
							Total do Tomador	Sem Tomador	17.151,24	1.372,07	0,00	0,00	0,00	1.372,07
							Total do Estabelecimento	90.026.11943/71	17.151,24	1.372,07	0,00	0,00	0,00	1.372,07
							Total FGTS		47.779,56	3.822,27	0,00	0,00	0,00	3.822,27





Detalhe da Guia Emitida

Empregador: 23.694.541 Nome Empregador: GLOBAL CONSTRUCOES SERVICOS E MANUTENCOES LTDA Qtd. Trabalhadores FGTS: 20 Origem: Gestão de Guias
Vencimento da Guia: 20/04/2026 Total Parcelado: 0,00 Total da Guia (FGTS + Consignado): 4.496,71
Número da Guia: 0126040831190308-6 Data Emissão: 08/04/2026 15:45:56 (Brasília) Emitida por: 23.694.541/0001-62 - GLOBAL CONSTRUCOES

Relação de Trabalhadores

Estabelecimento: 90.026.77565/75		Tomador: Sem Tomador												
Comp. Apuração	Comp. Referência	Nome Trabalhador	Matrícula	CPF	Categoria	Vencimento	Tipo Depósito	Base Remuneração Total	Valor FGTS na Guia	Juros	Atualiz. Monetária	Multa	Total	
03/2026		ADRIEL SANTANA BARBOSA	849	121.225.595-00	101	20/04/2026	Mensal	1.749,08	139,92	0,00	0,00	0,00	139,92	
03/2026		DARLISSON SANTOS	848	073.221.815-22	101	20/04/2026	Mensal	1.749,08	139,92	0,00	0,00	0,00	139,92	
03/2026		GERALDINO MARTINS DE ALMEIDA FILHO	17	944.964.205-20	101	20/04/2026	Mensal	2.923,05	233,84	0,00	0,00	0,00	233,84	
03/2026		GIVALDO DOS SANTOS REIS JUNIOR	18	031.681.375-37	101	20/04/2026	Mensal	2.923,05	233,84	0,00	0,00	0,00	233,84	
03/2026		IVANILDO SANTOS DE JESUS	852	101.107.365-08	101	20/04/2026	Mensal	1.749,08	139,92	0,00	0,00	0,00	139,92	
03/2026		LUIZ FELLYPE SANTOS SANTANA	991	101.778.965-18	101	20/04/2026	Mensal	2.520,23	201,61	0,00	0,00	0,00	201,61	
Total do Tomador								Sem Tomador	13.613,57	1.089,05	0,00	0,00	0,00	1.089,05
Total do Estabelecimento								90.026.77565/75	13.613,57	1.089,05	0,00	0,00	0,00	1.089,05
								Total FGTS	47.779,56	3.822,27	0,00	0,00	0,00	3.822,27





Detalhe da Guia Emitida

Empregador: 23.694.541 Nome Empregador: GLOBAL CONSTRUCOES SERVICOS E MANUTENCOES LTDA Qtd. Trabalhadores FGTS: 20 Origem: Gestão de Guias
Vencimento da Guia: 20/04/2026 Total Parcelado: 0,00 Total da Guia (FGTS + Consignado): 4.496,71
Número da Guia: 0126040831190308-6 Data Emissão: 08/04/2026 15:45:56 (Brasília) Emitida por: 23.694.541/0001-62 - GLOBAL CONSTRUCOES

Relação de Trabalhadores

Estabelecimento:		Tomador:												
Comp. Apuração	Comp. Referência	Nome Trabalhador	Matrícula	CPF	Categoria	Vencimento	Tipo Depósito	Base Remuneração Total	Valor FGTS na Guia	Juros	Atualiz. Monetária	Multa	Total	
03/2026		AGRIPINO OLIVEIRA SANTOS	969	106.469.714-33	101	20/04/2026	Mensal	1.749,08	139,92	0,00	0,00	0,00	139,92	
03/2026		DARLAN DA CONCEICAO SILVA	978	067.555.595-71	101	20/04/2026	Mensal	1.960,88	156,87	0,00	0,00	0,00	156,87	
03/2026		EUGENIO OLIVEIRA SILVA JUNIOR	919	108.495.165-79	101	20/04/2026	Mensal	1.749,08	139,92	0,00	0,00	0,00	139,92	
03/2026		FELIPE SANTOS DE SOUZA	974	047.369.445-01	101	20/04/2026	Mensal	1.749,08	139,92	0,00	0,00	0,00	139,92	
							Total do Tomador	Sem Tomador	7.208,12	576,63	0,00	0,00	0,00	576,63
							Total do Estabelecimento	90.027.48639/78	7.208,12	576,63	0,00	0,00	0,00	576,63
								Total FGTS	47.779,56	3.822,27	0,00	0,00	0,00	3.822,27





Detalhe da Guia Emitida

Empregador: 23.694.541 Nome Empregador: GLOBAL CONSTRUCOES SERVICOS E MANUTENCOES LTDA Qtd. Trabalhadores FGTS: 20 Origem: Gestão de Guias
Vencimento da Guia: 20/04/2026 Total Parcelado: 0,00 Total da Guia (FGTS + Consignado): 4.496,71
Número da Guia: 0126040831190308-6 Data Emissão: 08/04/2026 15:45:56 (Brasília) Emitida por: 23.694.541/0001-62 - GLOBAL CONSTRUCOES

Relação de Categorias

Comp. Apuração	Categoria	Qtd. Trabalhadores	Base Remuneração Total	FGTS Mensal na Guia	FGTS Rescisório na Guia	Ind. Compensatória na Guia	Juros	Atualiz. Monetária	Multa	Total
03/2026	101	3	9.806,63	784,52	0,00	0,00	0,00	0,00	0,00	784,52
Total do Estabelecimento		23.694.541/0001-62	9.806,63	784,52	0,00	0,00	0,00	0,00	0,00	784,52

Comp. Apuração	Categoria	Qtd. Trabalhadores	Base Remuneração Total	FGTS Mensal na Guia	FGTS Rescisório na Guia	Ind. Compensatória na Guia	Juros	Atualiz. Monetária	Multa	Total
03/2026	101	7	17.151,24	1.372,07	0,00	0,00	0,00	0,00	0,00	1.372,07
Total do Estabelecimento		90.026.11943/71	17.151,24	1.372,07	0,00	0,00	0,00	0,00	0,00	1.372,07

Comp. Apuração	Categoria	Qtd. Trabalhadores	Base Remuneração Total	FGTS Mensal na Guia	FGTS Rescisório na Guia	Ind. Compensatória na Guia	Juros	Atualiz. Monetária	Multa	Total
03/2026	101	6	13.613,57	1.089,05	0,00	0,00	0,00	0,00	0,00	1.089,05
Total do Estabelecimento		90.026.77565/75	13.613,57	1.089,05	0,00	0,00	0,00	0,00	0,00	1.089,05

Comp. Apuração	Categoria	Qtd. Trabalhadores	Base Remuneração Total	FGTS Mensal na Guia	FGTS Rescisório na Guia	Ind. Compensatória na Guia	Juros	Atualiz. Monetária	Multa	Total
03/2026	101	4	7.208,12	576,63	0,00	0,00	0,00	0,00	0,00	576,63
Total do Estabelecimento		90.027.48639/78	7.208,12	576,63	0,00	0,00	0,00	0,00	0,00	576,63
Total FGTS			47.779,56	3.822,27	0,00	0,00	0,00	0,00	0,00	3.822,27





Detalhe da Guia Emitida

Empregador: 23.694.541 **Nome Empregador:** GLOBAL CONSTRUCOES SERVICOS E MANUTENCOES LTDA **Qtd. Trabalhadores FGTS:** 20 **Origem:** Gestão de Guias
Vencimento da Guia: 20/04/2026 **Total Parcelado:** 0,00 **Total da Guia (FGTS + Consignado):** 4.496,71
Número da Guia: 0126040831190308-6 **Data Emissão:** 08/04/2026 15:45:56 (Brasília) **Emitida por:** 23.694.541/0001-62 - GLOBAL CONSTRUCOES

Descrição das categorias:

- 191 - Empregado - Geral, inclusive e empregado público da administração direta ou indireta contratado pela CLT
- 192 - Empregado - Trabalhador rural por pequeno prazo da Lei 11.718/2008
- 193 - Empregado - Aprendiz
- 194 - Empregado - Doméstico
- 195 - Empregado - Contrato a termo firmado nos termos da Lei 9.891/1998
- 196 - Trabalhador temporário - Contrato nos termos da Lei 8.213/91
- 197 - Empregado - Contrato de trabalho Verde e Amarelo - sem acerto para antecipação mensal da multa rescisória do FGTS
- 198 - Empregado - Contrato de trabalho Verde e Amarelo - com acerto para antecipação mensal da multa rescisória do FGTS
- 111 - Empregado - Contrato de trabalho intermitente
- 201 - Trabalhador avulso portuário
- 202 - Trabalhador avulso não portuário
- 301 - Servidor público titular de cargo efetivo, magistrado, ministro de Tribunal de Contas, conselheiro de Tribunal de Contas e membro do Ministério Público
- 302 - Servidor público ocupante de cargo exclusivo em comissão
- 303 - Exarcente de mandato eletivo
- 304 - Servidor público exercente de mandato eletivo, inclusive com exercício de cargo em comissão
- 305 - Servidor público indicado para conselho ou órgão deliberativo, na condição de representante do governo, órgão ou entidade da administração pública
- 306 - Servidor público contratado por tempo determinado, sujeito a regime administrativo especial definido em lei própria
- 307 - Militar
- 308 - Conscrito
- 309 - Agente público - Outros
- 310 - Servidor público eventual
- 311 - Ministros, Juizes, procuradores, promotores ou oficiais de justiça à disposição da Justiça Eleitoral
- 312 - Auxiliar local
- 401 - Dirigente Sindical - informação prestada pelo sindicato
- 410 - Trabalhador cadastrado em outro órgão/órgão, auxiliar - informação prestada pelo ceosionário/destino
- 701 - Contribuinte individual - Autônomo em geral, exceto as enquadrado em uma das demais categorias de contribuinte individual
- 711 - Contribuinte individual - Transportador autônomo de passageiros
- 712 - Contribuinte individual - Transportador autônomo de carga
- 721 - Contribuinte individual - Diretor não empregado, sem FGTS
- 722 - Contribuinte individual - Diretor não empregado, sem FGTS
- 723 - Contribuinte individual - Empresário, sócio e membro de conselho de administração ou fiscal
- 731 - Contribuinte individual - Cooperado que presta serviços por intermédio de cooperativa de trabalho
- 734 - Contribuinte individual - Transportador cooperado que presta serviços por intermédio de cooperativa de trabalho
- 738 - Contribuinte individual - Cooperado filiado a cooperativa de prestação
- 741 - Contribuinte individual - Microempresendedor individual
- 751 - Contribuinte individual - Magistrado classista temporário de Justiça do Trabalho ou de Justiça Eleitoral que seja aposentado de qualquer regime previdenciário
- 761 - Contribuinte individual - Associação eleito para direção de cooperativa, associação ou entidade de classe de qualquer natureza ou finalidade, bem como o síndico ou administrador eleito para exercer atividade de direção condominial, desde que recebam remuneração
- 771 - Contribuinte individual - Membro de conselho fiscal, nos termos da Lei 8.909/1990
- 781 - Membro de comissão religiosa ou membro de vés consagrada, de congregação ou de ordem religiosa
- 801 - Estagiário
- 802 - Médico residente
- 803 - Bolsista, nos termos da Lei 8.558/1994
- 804 - Participante de curso de formação, como etapa de concurso público, sem vínculo de empregabilidade
- 805 - Aluno não profissional em formação que recebe bolsa





Detalhe da Guia Emitida

Empregador: 23.694.541 Nome Empregador: GLOBAL CONSTRUCOES SERVICOS E MANUTENCOES LTDA Qtd. Trabalhadores FGTS: 20 Origem: Gestão de Guias
Vencimento da Guia: 20/04/2026 Total Parcelado: 0,00 Total da Guia (FGTS + Consignado): 4.496,71
Número da Guia: 0126040831190308-6 Data Emissão: 08/04/2026 15:45:56 (Brasília) Emitida por: 23.694.541/0001-62 - GLOBAL CONSTRUCOES

Relação de Estabelecimentos

Comp. Apuração	Estabelecimento	Qtd. Trabalhadores	Base Remuneração Total	FGTS Mensal na Guia	FGTS Recisório na Guia	Ind. Compensatória na Guia	Juros	Atualiz. Monetária	Multa	Total
03/2026	23.694.541/0001-62	3	9.806,63	784,52	0,00	0,00	0,00	0,00	0,00	784,52
03/2026	90.026.11943/71	7	17.151,24	1.372,07	0,00	0,00	0,00	0,00	0,00	1.372,07
03/2026	90.026.77565/75	6	13.613,57	1.089,05	0,00	0,00	0,00	0,00	0,00	1.089,05
03/2026	90.027.48639/78	4	7.208,12	576,63	0,00	0,00	0,00	0,00	0,00	576,63
Total FGTS			47.779,56	3.822,27	0,00	0,00	0,00	0,00	0,00	3.822,27





Detalhe da Guia Emitida

Empregador: 23.694.541 Nome Empregador: GLOBAL CONSTRUCOES SERVICOS E MANUTENCOES LTDA Qtd. Trabalhadores FGTS: 20 Origem: Gestão de Guias
 Vencimento da Guia: 20/04/2026 Total Parcelado: 0,00 Total da Guia (FGTS + Consignado): 4.496,71
 Número da Guia: 0126040831190308-6 Data Emissão: 08/04/2026 15:45:56 (Brasília) Emitida por: 23.694.541/0001-62 - GLOBAL CONSTRUCOES

Relação de Tipos de Valor

Comp. Apuração	Tipo de Valor	Qtd. Trabalhadores	Base Remuneração Total	FGTS Mensal na Guia	FGTS Rescisório na Guia	Ind. Compensatória na Guia	Juros	Atualiz. Monetária	Multa	Total
Estabelecimento: 23.694.541/0001-62										
03/2026	11 - FGTS mensal	3	9.806,63	784,52	0,00	0,00	0,00	0,00	0,00	784,52
Total do Estabelecimento		23.694.541/0001-62	9.806,63	784,52	0,00	0,00	0,00	0,00	0,00	784,52
Estabelecimento: 90.026.11943/71										
03/2026	11 - FGTS mensal	7	17.151,24	1.372,07	0,00	0,00	0,00	0,00	0,00	1.372,07
Total do Estabelecimento		90.026.11943/71	17.151,24	1.372,07	0,00	0,00	0,00	0,00	0,00	1.372,07
Estabelecimento: 90.026.77565/75										
03/2026	11 - FGTS mensal	6	13.613,57	1.089,05	0,00	0,00	0,00	0,00	0,00	1.089,05
Total do Estabelecimento		90.026.77565/75	13.613,57	1.089,05	0,00	0,00	0,00	0,00	0,00	1.089,05
Estabelecimento: 90.027.48639/78										
03/2026	11 - FGTS mensal	4	7.208,12	576,63	0,00	0,00	0,00	0,00	0,00	576,63
Total do Estabelecimento		90.027.48639/78	7.208,12	576,63	0,00	0,00	0,00	0,00	0,00	576,63
Total FGTS			47.779,56	3.822,27	0,00	0,00	0,00	0,00	0,00	3.822,27





Detalhe da Guia Emitida

Empregador: 23.694.541 Nome Empregador: GLOBAL CONSTRUCOES SERVICOS E MANUTENCOES LTDA Qtd. Trabalhadores FGTS: 20 Origem: Gestão de Guias
Vencimento da Guia: 20/04/2026 Total Parcelado: 0,00 Total da Guia (FGTS + Consignado): 4.496,71
Número da Guia: 0126040831190308-6 Data Emissão: 08/04/2026 15:45:56 (Brasília) Emitida por: 23.694.541/0001-62 - GLOBAL CONSTRUCOES

Relação de Tomadores de Serviço

Tomador: Sem Tomador

Comp. Apuração	Qtd. Trabalhadores	Base Remuneração Total	FGTS Mensal na Guia	FGTS Rescisório na Guia	Ind. Compensatória na Guia	Juros	Atualiz. Monetária	Multa	Total
03/2026	20	47.779,56	3.822,27	0,00	0,00	0,00	0,00	0,00	3.822,27
	Total FGTS	47.779,56	3.822,27	0,00	0,00	0,00	0,00	0,00	3.822,27





Detalhe da Guia Emitida

Empregador: 23.694.541 **Nome Empregador:** GLOBAL CONSTRUCOES SERVICOS E MANUTENCOES LTDA **Qtd. Trabalhadores Consignado:** 2 **Origem:** Gestão de Guias
Vencimento da Guia: 20/04/2026 **Total da Guia (FGTS + Consignado):** 4.496,71
Número da Guia: 0126040831190308-6 **Data Emissão:** 08/04/2026 15:45:56 (Brasília) **Emitida por:** 23.694.541/0001-62 - GLOBAL CONSTRUCOES

Relação de Trabalhadores

Comp. Apuração	Vencimento	Nome Trabalhador	Matricula	CPF	Número do Contrato	Instituição Financeira	Valor Consignado na Guia
03/2026	20/04/2026	DARLISSON SANTOS	848	073.221.815-22	6057686786	626	298,60
03/2026	20/04/2026	GIVALDO DOS SANTOS REIS JUNIOR	18	031.681.375-37	6048281683	626	191,84
03/2026	20/04/2026	GIVALDO DOS SANTOS REIS JUNIOR	18	031.681.375-37	778696471	033	184,00
Total Consignado							674,44



Empresa: GLOBAL CONSTRUÇÕES SERVIÇOS E MANUTENÇÕES LTDA
 Estabelecimento: Matriz
 CNPJ/CEI: 23694541000162

Emissão: 30/03/2026 14:13
 Usuário: SETOR PESSOAL

março/2026

Colaborador :	849	ADRIEL SANTANA BARBOSA			Admissão:	16/08/2025	Matricula:	849
Cargo:	717020	SERVENTE COMUM			Situação:	Ativo		
CTPS:	1212255-9500\SE	Salário Base:	1.654,08	Tipo de Salário:	Mensalista			
Evento		Referência	Tipo	Provento		Desconto		
1	SALARIO BASE	220,00	hora(s)	1.654,08				
112	SALARIO FAMILIA	1,00	cota(s)	67,54				
506	ABONO CCT		R\$	95,00				
66	LIQUIDO DE ADIANTAMENTO QUINZENAL	100,00	%			661,63		
108	INSS	7,61	%			133,09		
187	VALE ALIMENTAÇÃO C/R VINCULADA AO PAT	5,00	%			28,13		
446	TAXA ASSISTENCIAL	1,50	%			24,81		
				1.816,62		847,66		
				Base INSS	Base FGTS	FGTS	Base IRRF	Líquido:
Anotação		1.749,08	1.749,08	139,93	0,00	968,96		

Colaborador :	969	AGRIPINO OLIVEIRA SANTOS			Admissão:	02/02/2026	Matricula:	969
Cargo:	717020	SERVENTE COMUM			Situação:	Ativo		
CTPS:	1064697-1433\BA	Salário Base:	1.654,08	Tipo de Salário:	Mensalista			
Evento		Referência	Tipo	Provento		Desconto		
1	SALARIO BASE	220,00	hora(s)	1.654,08				
506	ABONO CCT		R\$	95,00				
66	LIQUIDO DE ADIANTAMENTO QUINZENAL	100,00	%			661,63		
108	INSS	7,61	%			133,09		
187	VALE ALIMENTAÇÃO C/R VINCULADA AO PAT	5,00	%			29,23		
446	TAXA ASSISTENCIAL	1,50	%			24,81		
				1.749,08		848,76		
				Base INSS	Base FGTS	FGTS	Base IRRF	Líquido:
Anotação		1.749,08	1.749,08	139,93	0,00	900,32		

Colaborador :	846	AILSON DE JESUS COSTA			Admissão:	01/08/2025	Matricula:	846
Cargo:	715210	PEDREIRO			Situação:	Rescisão 13/03/2026		
CTPS:	060094-00018\BA	Salário Base:	2.455,70	Tipo de Salário:	Mensalista			
Evento		Referência	Tipo	Provento		Desconto		
147	AVISO PREVIO INDENIZADO PELO EMPREGADOR	30,00	dias(s)	2.455,70				
149	SALDO DE SALARIO	13,00	dias(s)	1.064,14				
150	13º SALARIO RESCISAO	2,00	avo(s)	409,28				
151	13º SALARIO REF. AVISO INDENIZADO	1,00	avo(s)	204,64				
152	FERIAS PROPORCIONAIS	7,00	avo(s)	1.432,49				
158	1/3 FERIAS PROPORCIONAIS RESCISAO	3,00	avo(s)	545,71				
317	FERIAS PROPORCIONAIS INDENIZADA	1,00	avo(s)	204,64				
108	INSS	7,50	%			73,67		
117	FALTA INJUSTIFICADA	1,00	dias(s)			81,86		
156	INSS 13º SALARIO	7,50	%			46,04		
162	LIQUIDO DE RESCISAO		R\$			5.780,68		
187	VALE ALIMENTAÇÃO C/R VINCULADA AO PAT	5,00	%			12,78		
336	DEVOLUCAO DE VALE REFEIÇÃO		R\$			306,84		
446	TAXA ASSISTENCIAL	1,50	%			14,73		
				6.316,60		6.316,60		
				Base INSS	Base FGTS	FGTS	Base IRRF	Líquido:
Anotação		1.596,20	1.391,56	111,32	0,00	0,00		



Empresa: GLOBAL CONSTRUÇÕES SERVIÇOS E MANUTENÇÕES LTDA
 Estabelecimento: Matriz
 CNPJ/CEI: 23694541000162

Emissão: 30/03/2026 14:13
 Usuário: SETOR PESSOAL

março/2026

Colaborador :	870	ALESSANDRO DA SILVA NASCIMENTO			Admissão:	02/01/2026	Matricula:	870
Cargo:	782510	MOTORISTA CARGA PESADA			Situação:	Ativo		
CTPS:	0002049-00080\BA	Salário Base:	2.942,34	Tipo de Salário:	Mensalista			
Evento		Referência	Tipo	Provento		Desconto		
1	SALARIO BASE	220,00	hora(s)	2.942,34				A
66	LIQUIDO DE ADIANTAMENTO QUINZENAL	100,00%				1.176,94		A
107	VALE TRANSPORTE	6,00%				176,54		A
108	INSS	8,21%				241,67		A
187	VALE ALIMENTAÇÃO C/R VINCULADA AO PAT	1,00%				5,28		A
				2.942,34		1.600,43		
		Base INSS	Base FGTS	FGTS	Base IRRF	Líquido:		1.341,91
Anotação		2.942,34	2.942,34	235,39	0,00			

Colaborador :	840	ALISON DAMASCENO MACHADO			Admissão:	01/08/2025	Matricula:	840
Cargo:	710205	CABO DE TURMA			Situação:	Rescisão 23/03/2026		
CTPS:	4553768-0040\BA	Salário Base:	3.525,04	Tipo de Salário:	Mensalista			
Evento		Referência	Tipo	Provento		Desconto		
147	AVISO PREVIO INDENIZADO PELO EMPREGADOR	30,00	dias(s)	3.525,04				A
149	SALDO DE SALARIO	23,00	dias(s)	2.702,53				A
150	13º SALARIO RESCISAO	3,00	avo(s)	881,26				A
151	13º SALARIO REF. AVISO INDENIZADO	1,00	avo(s)	293,75				A
152	FERIAS PROPORCIONAIS	8,00	avo(s)	2.350,03				A
158	1/3 FERIAS PROPORCIONAIS RESCISAO	3,00	avo(s)	881,26				A
317	FERIAS PROPORCIONAIS INDENIZADA	1,00	avo(s)	293,75				A
66	LIQUIDO DE ADIANTAMENTO QUINZENAL	100,00%				1.410,02		A
108	INSS	8,10%				218,90		A
156	INSS 13º SALARIO	7,50%				88,12		A
162	LIQUIDO DE RESCISAO		R\$			8.996,16		A
187	VALE ALIMENTAÇÃO C/R VINCULADA AO PAT	5,00%				20,46		A
336	DEVOLUCAO DE VALE REFEIÇÃO		R\$			153,42		I
446	TAXA ASSISTENCIAL	1,50%				40,54		A
				10.927,62		10.927,62		
		Base INSS	Base FGTS	FGTS	Base IRRF	Líquido:		0,00
Anotação		3.877,54	3.583,79	286,70	0,00			

Colaborador :	983	AMARILDO SANTOS PEREIRA			Admissão:	23/02/2026	Matricula:	983
Cargo:	992205	ENCARREGADO GERAL			Situação:	Ativo		
CTPS:	3967749-4520\BA	Salário Base:	3.965,68	Tipo de Salário:	Mensalista			
Evento		Referência	Tipo	Provento		Desconto		
1	SALARIO BASE	220,00	hora(s)	3.965,68				A
506	ABONO CCT		R\$	400,00				I
66	LIQUIDO DE ADIANTAMENTO QUINZENAL	100,00%				1.586,27		A
108	INSS	9,45%				412,69		A
187	VALE ALIMENTAÇÃO C/R VINCULADA AO PAT	5,00%				28,13		A
446	TAXA ASSISTENCIAL	1,50%				59,49		A
				4.365,68		2.086,58		
		Base INSS	Base FGTS	FGTS	Base IRRF	Líquido:		2.279,10
Anotação		4.365,68	4.365,68	349,25	0,00			



Empresa: GLOBAL CONSTRUÇÕES SERVIÇOS E MANUTENÇÕES LTDA
 Estabelecimento: Matriz
 CNPJ/CEI: 23694541000162

Emissão: 30/03/2026 14:13
 Usuário: SETOR PESSOAL

março/2026

Colaborador :	959	AMAURI DOS SANTOS BARBOZA			Admissão:	02/02/2026	Matricula:	959
Cargo:	715210	PEDREIRO			Situação:	Ativo		
CTPS:	3234001-0020\BA	Salário Base:	2.603,05	Tipo de Salário:	Mensalista			
Evento		Referência	Tipo	Provento		Desconto		
1	SALARIO BASE	220,00	hora(s)	2.603,05				A
506	ABONO CCT		R\$	320,00				I
66	LIQUIDO DE ADIANTAMENTO QUINZenal	100,00%				1.041,22		A
108	INSS	8,19%				239,35		A
187	VALE ALIMENTAÇÃO C/R VINCULADA AO PAT	5,00%				29,23		A
446	TAXA ASSISTENCIAL	1,50%				39,05		A
				2.923,05		1.348,85		
		Base INSS	Base FGTS	FGTS	Base IRRF	Líquido:		1.574,20
Anotação		2.923,05	2.923,05	233,84	0,00			

Colaborador :	828	ANDERSON EVANGELISTA DOS SANTOS			Admissão:	16/07/2025	Matricula:	828
Cargo:	716610	PINTOR			Situação:	Auxílio Acidente 26/09/2025 até ...		
CTPS:	9265598-0010\BA	Salário Base:	2.603,05	Tipo de Salário:	Mensalista			
Evento		Referência	Tipo	Provento		Desconto		
				0,00		0,00		
		Base INSS	Base FGTS	FGTS	Base IRRF	Líquido:		0,00
Anotação		0,00	2.603,05	208,24	0,00			

Colaborador :	957	ANDRE CARDOZO DOS SANTOS			Admissão:	02/02/2026	Matricula:	957
Cargo:	715315	ARMADOR			Situação:	Ativo		
CTPS:	7798372-0010\BA	Salário Base:	2.603,05	Tipo de Salário:	Mensalista			
Evento		Referência	Tipo	Provento		Desconto		
1	SALARIO BASE	220,00	hora(s)	2.603,05				A
506	ABONO CCT		R\$	320,00				I
66	LIQUIDO DE ADIANTAMENTO QUINZenal	100,00%				1.041,22		A
108	INSS	8,19%				239,35		A
187	VALE ALIMENTAÇÃO C/R VINCULADA AO PAT	5,00%				29,23		A
446	TAXA ASSISTENCIAL	1,50%				39,05		A
				2.923,05		1.348,85		
		Base INSS	Base FGTS	FGTS	Base IRRF	Líquido:		1.574,20
Anotação		2.923,05	2.923,05	233,84	0,00			



Empresa: GLOBAL CONSTRUÇÕES SERVIÇOS E MANUTENÇÕES LTDA
 Estabelecimento: Matriz
 CNPJ/CEI: 23694541000162

Emissão: 30/03/2026 14:13
 Usuário: SETOR PESSOAL

março/2026

Colaborador :	43	ANDRE DE SOUZA BISPO			Admissão:	19/08/2024	Matricula:	43
Cargo:	717020	AJUDANTE PRATICO			Situação:	Rescisão 11/03/2026		
CTPS:	3535419-0001\BA	Salário Base:	1.621,00	Tipo de Salário:	Mensalista			
Evento		Referência	Tipo	Provento		Desconto		
147	AVISO PREVIO INDENIZADO PELO EMPREGADOR	33,00	dias(s)	1.783,10				A
149	SALDO DE SALARIO	11,00	dias(s)	594,37				A
150	13º SALARIO RESCISAO	2,00	avo(s)	270,17				A
151	13º SALARIO REF. AVISO INDENIZADO	1,00	avo(s)	135,08				A
152	FERIAS PROPORCIONAIS	7,00	avo(s)	756,47				A
158	1/3 FERIAS PROPORCIONAIS RESCISAO	3,00	avo(s)	297,18				A
317	FERIAS PROPORCIONAIS INDENIZADA	1,00	avo(s)	135,08				A
108	INSS	7,50%				32,42		A
117	FALTA INJUSTIFICADA	3,00	dias(s)			162,10		A
156	INSS 13º SALARIO	7,50%				30,39		A
162	LIQUIDO DE RESCISAO		R\$			3.371,85		A
187	VALE ALIMENTAÇÃO C/R VINCULADA AO PAT	5,00%				10,23		A
336	DEVOLUCAO DE VALE REFEIÇÃO		R\$			357,98		I
446	TAXA ASSISTENCIAL	1,50%				6,48		A
				3.971,45		3.971,45		
Anotação		Base INSS	Base FGTS	FGTS	Base IRRF	Líquido:		0,00
		837,52	702,44	56,20	0,00			

Colaborador :	973	ANDREI DOS SANTOS SILVA			Admissão:	02/02/2026	Matricula:	973
Cargo:	717020	AJUDANTE COMUM			Situação:	Ativo		
CTPS:	1035402-8588\BA	Salário Base:	1.654,08	Tipo de Salário:	Mensalista			
Evento		Referência	Tipo	Provento		Desconto		
1	SALARIO BASE	220,00	hora(s)	1.654,08				A
506	ABONO CCT		R\$	95,00				I
66	LIQUIDO DE ADIANTAMENTO QUINZENAL	100,00%				661,63		A
108	INSS	7,61%				133,09		A
187	VALE ALIMENTAÇÃO C/R VINCULADA AO PAT	5,00%				29,23		A
446	TAXA ASSISTENCIAL	1,50%				24,81		A
				1.749,08		848,76		
Anotação		Base INSS	Base FGTS	FGTS	Base IRRF	Líquido:		900,32
		1.749,08	1.749,08	139,93	0,00			

Colaborador :	26	ANTONIO ALVES DA SILVA			Admissão:	01/02/2024	Matricula:	26
Cargo:	717020	AJUDANTE PRATICO			Situação:	Ativo		
CTPS:	8801255-7568\BA	Salário Base:	1.725,88	Tipo de Salário:	Mensalista			
Evento		Referência	Tipo	Provento		Desconto		
1	SALARIO BASE	220,00	hora(s)	1.725,88				A
506	ABONO CCT		R\$	235,00				I
66	LIQUIDO DE ADIANTAMENTO QUINZENAL	100,00%				690,35		A
108	INSS	7,76%				152,15		A
187	VALE ALIMENTAÇÃO C/R VINCULADA AO PAT	5,00%				29,23		A
446	TAXA ASSISTENCIAL	1,50%				25,89		A
				1.960,88		897,62		
Anotação		Base INSS	Base FGTS	FGTS	Base IRRF	Líquido:		1.063,26
		1.960,88	1.960,88	156,87	0,00			



Empresa: GLOBAL CONSTRUÇÕES SERVIÇOS E MANUTENÇÕES LTDA
 Estabelecimento: Matriz
 CNPJ/CEI: 23694541000162

Emissão: 30/03/2026 14:13
 Usuário: SETOR PESSOAL

março/2026

Colaborador :	843	ANTONIO JOSE ROCHA MACHADO			Admissão:	01/08/2025	Matricula:	843
Cargo:	992205	ENCARREGADO GERAL			Situação:	Rescisão 23/03/2026		
CTPS:	3932016-2549\BA	Salário Base:	3.965,68	Tipo de Salário:	Mensalista			
Evento		Referência	Tipo	Provento		Desconto		
147	AVISO PREVIO INDENIZADO PELO EMPREGADOR	30,00	dias(s)	3.965,68		A		
149	SALDO DE SALARIO	23,00	dias(s)	3.040,35		A		
150	13º SALARIO RESCISAO	3,00	avo(s)	991,42		A		
151	13º SALARIO REF. AVISO INDENIZADO	1,00	avo(s)	330,47		A		
152	FERIAS PROPORCIONAIS	8,00	avo(s)	2.643,79		A		
158	1/3 FERIAS PROPORCIONAIS RESCISAO	3,00	avo(s)	991,42		A		
317	FERIAS PROPORCIONAIS INDENIZADA	1,00	avo(s)	330,47		A		
66	LIQUIDO DE ADIANTAMENTO QUINZENAL	100,00	%			1.586,27 A		
108	INSS	8,34	%			253,43 A		
156	INSS 13º SALARIO	7,50	%			99,14 A		
162	LIQUIDO DE RESCISAO		R\$			10.135,27 A		
187	VALE ALIMENTAÇÃO C/R VINCULADA AO PAT	5,00	%			20,46 A		
336	DEVOLUCAO DE VALE REFEIÇÃO		R\$			153,42 I		
446	TAXA ASSISTENCIAL	1,50	%			45,61 A		
				12.293,60		12.293,60		
Anotação		Base INSS	Base FGTS	FGTS	Base IRRF	Líquido:		0,00
		4.362,24	4.031,77	322,54	0,00			

Colaborador :	979	BERNARDO SILVA BRITTO			Admissão:	02/02/2026	Matricula:	979
Cargo:	717020	AJUDANTE PRATICO			Situação:	Ativo		
CTPS:	0656342-4554\BA	Salário Base:	1.725,88	Tipo de Salário:	Mensalista			
Evento		Referência	Tipo	Provento		Desconto		
1	SALARIO BASE	220,00	hora(s)	1.725,88		A		
112	SALARIO FAMILIA	1,00	cota(s)	67,54		A		
506	ABONO CCT		R\$	235,00		I		
66	LIQUIDO DE ADIANTAMENTO QUINZENAL	100,00	%			690,35 A		
108	INSS	7,76	%			152,15 A		
187	VALE ALIMENTAÇÃO C/R VINCULADA AO PAT	5,00	%			29,23 A		
446	TAXA ASSISTENCIAL	1,50	%			25,89 A		
				2.028,42		897,62		
Anotação		Base INSS	Base FGTS	FGTS	Base IRRF	Líquido:		1.130,80
		1.960,88	1.960,88	156,87	0,00			

Colaborador :	989	CLEBSON SANTOS DE JESUS			Admissão:	02/03/2026	Matricula:	989
Cargo:	717020	AJUDANTE COMUM			Situação:	Ativo		
CTPS:	1011069-2535\BA	Salário Base:	1.654,08	Tipo de Salário:	Mensalista			
Evento		Referência	Tipo	Provento		Desconto		
1	SALARIO BASE	213,00	hora(s)	1.601,45		A		
66	LIQUIDO DE ADIANTAMENTO QUINZENAL	100,00	%			640,29 A		
108	INSS	7,50	%			120,10 A		
187	VALE ALIMENTAÇÃO C/R VINCULADA AO PAT	5,00	%			28,13 A		
446	TAXA ASSISTENCIAL	1,50	%			24,01 A		
				1.601,45		812,53		
Anotação		Base INSS	Base FGTS	FGTS	Base IRRF	Líquido:		788,92
		1.601,45	1.601,45	128,12	0,00			



Empresa: GLOBAL CONSTRUÇÕES SERVIÇOS E MANUTENÇÕES LTDA
 Estabelecimento: Matriz
 CNPJ/CEI: 23694541000162

Emissão: 30/03/2026 14:13
 Usuário: SETOR PESSOAL

março/2026

Colaborador :	978	DARLAN DA CONCEICAO SILVA			Admissão:	02/02/2026	Matricula:	978
Cargo:	717020	AJUDANTE PRATICO			Situação:	Ativo		
CTPS:	7765242-0040\BA	Salário Base:	1.725,88	Tipo de Salário:	Mensalista			
Evento		Referência	Tipo	Provento		Desconto		
1	SALARIO BASE	220,00	hora(s)	1.725,88				A
506	ABONO CCT		R\$	235,00				I
66	LIQUIDO DE ADIANTAMENTO QUINZENAL	100,00%				690,35		A
108	INSS	7,76%				152,15		A
187	VALE ALIMENTAÇÃO C/R VINCULADA AO PAT	5,00%				29,23		A
				1.960,88		871,73		
		Base INSS	Base FGTS	FGTS	Base IRRF	Líquido:		1.089,15
Anotação		1.960,88	1.960,88	156,87	0,00			

Colaborador :	848	DARLISSON SANTOS			Admissão:	16/08/2025	Matricula:	848
Cargo:	717020	SERVENTE COMUM			Situação:	Ativo		
CTPS:	9675232-0040\SE	Salário Base:	1.654,08	Tipo de Salário:	Mensalista			
Evento		Referência	Tipo	Provento		Desconto		
1	SALARIO BASE	220,00	hora(s)	1.654,08				A
112	SALARIO FAMILIA	1,00	cota(s)	67,54				A
506	ABONO CCT		R\$	95,00				I
66	LIQUIDO DE ADIANTAMENTO QUINZENAL	100,00%				661,63		A
108	INSS	7,61%				133,09		A
187	VALE ALIMENTAÇÃO C/R VINCULADA AO PAT	5,00%				28,13		A
446	TAXA ASSISTENCIAL	1,50%				24,81		A
4025	EMPRESTIMO CONSIGNADO FGTS C\R 01		R\$			298,60		A
				1.816,62		1.146,26		
		Base INSS	Base FGTS	FGTS	Base IRRF	Líquido:		670,36
Anotação		1.749,08	1.749,08	139,93	0,00			

Colaborador :	975	DIEGO MONTEIRO DOS SANTOS			Admissão:	02/02/2026	Matricula:	975
Cargo:	717020	SERVENTE COMUM			Situação:	Ativo		
CTPS:	5477849-0040\BA	Salário Base:	1.654,08	Tipo de Salário:	Mensalista			
Evento		Referência	Tipo	Provento		Desconto		
1	SALARIO BASE	220,00	hora(s)	1.654,08				A
112	SALARIO FAMILIA	1,00	cota(s)	67,54				A
506	ABONO CCT		R\$	95,00				I
66	LIQUIDO DE ADIANTAMENTO QUINZENAL	100,00%				661,63		A
108	INSS	7,61%				133,09		A
187	VALE ALIMENTAÇÃO C/R VINCULADA AO PAT	5,00%				29,23		A
446	TAXA ASSISTENCIAL	1,50%				24,81		A
				1.816,62		848,76		
		Base INSS	Base FGTS	FGTS	Base IRRF	Líquido:		967,86
Anotação		1.749,08	1.749,08	139,93	0,00			



Empresa: GLOBAL CONSTRUÇÕES SERVIÇOS E MANUTENÇÕES LTDA
 Estabelecimento: Matriz
 CNPJ/CEI: 23694541000162

Emissão: 30/03/2026 14:13
 Usuário: SETOR PESSOAL

março/2026

Colaborador:	947	EDUARDO FERNANDES DA ROCHA			Admissão:	26/01/2026	Matricula:	947
Cargo:	715210	PEDREIRO			Situação:	Rescisão 11/03/2026		
CTPS:	2219735-0001\BA	Salário Base:	2.445,70	Tipo de Salário:	Mensalista			
Evento		Referência	Tipo			Provento	Desconto	
149	SALDO DE SALARIO	11,00	dias(s)			896,76		A
150	13º SALARIO RESCISAO	1,00	avo(s)			203,81		A
152	FERIAS PROPORCIONAIS	1,00	avo(s)			203,81		A
158	1/3 FERIAS PROPORCIONAIS RESCISAO	3,00	avo(s)			67,94		A
108	INSS	7,50%					67,25	A
156	INSS 13º SALARIO	7,50%					15,28	A
162	LIQUIDO DE RESCISAO		R\$				908,13	A
187	VALE ALIMENTAÇÃO C/R VINCULADA AO PAT	5,00%					10,23	A
336	DEVOLUCAO DE VALE REFEIÇÃO		R\$				357,98	I
446	TAXA ASSISTENCIAL	1,50%					13,45	A
						1.372,32	1.372,32	
		Base INSS	Base FGTS	FGTS	Base IRRF	Líquido:		0,00
Anotação		1.100,57	1.100,57	88,05	0,00			

Colaborador:	919	EUGENIO OLIVEIRA SILVA JUNIOR			Admissão:	02/01/2026	Matricula:	919
Cargo:	717020	SERVENTE COMUM			Situação:	Ativo		
CTPS:	1084951-6579\BA	Salário Base:	1.654,08	Tipo de Salário:	Mensalista			
Evento		Referência	Tipo			Provento	Desconto	
1	SALARIO BASE	220,00	hora(s)			1.654,08		A
506	ABONO CCT		R\$			95,00		I
66	LIQUIDO DE ADIANTAMENTO QUINZENAL	100,00%					661,63	A
108	INSS	7,61%					133,09	A
187	VALE ALIMENTAÇÃO C/R VINCULADA AO PAT	5,00%					28,13	A
446	TAXA ASSISTENCIAL	1,50%					24,81	A
						1.749,08	847,66	
		Base INSS	Base FGTS	FGTS	Base IRRF	Líquido:		901,42
Anotação		1.749,08	1.749,08	139,93	0,00			

Colaborador:	974	FELIPE SANTOS DE SOUZA			Admissão:	02/02/2026	Matricula:	974
Cargo:	717020	AJUDANTE COMUM			Situação:	Ativo		
CTPS:	0473694-4501\BA	Salário Base:	1.654,08	Tipo de Salário:	Mensalista			
Evento		Referência	Tipo			Provento	Desconto	
1	SALARIO BASE	220,00	hora(s)			1.654,08		A
112	SALARIO FAMILIA	1,00	cota(s)			67,54		A
506	ABONO CCT		R\$			95,00		I
66	LIQUIDO DE ADIANTAMENTO QUINZENAL	100,00%					661,63	A
108	INSS	7,61%					133,09	A
187	VALE ALIMENTAÇÃO C/R VINCULADA AO PAT	5,00%					29,23	A
446	TAXA ASSISTENCIAL	1,50%					24,81	A
						1.816,62	848,76	
		Base INSS	Base FGTS	FGTS	Base IRRF	Líquido:		967,86
Anotação		1.749,08	1.749,08	139,93	0,00			



Empresa: GLOBAL CONSTRUÇÕES SERVIÇOS E MANUTENÇÕES LTDA
 Estabelecimento: Matriz
 CNPJ/CEI: 23694541000162

Emissão: 30/03/2026 14:13
 Usuário: SETOR PESSOAL

março/2026

Colaborador:	961	FELIX DOS SANTOS JUNIOR			Admissão:	02/02/2026	Matricula:	961
Cargo:	715210	PEDREIRO			Situação:	Ativo		
CTPS:	2023942-0030\BA	Salário Base:	2.603,05	Tipo de Salário:	Mensalista			
Evento		Referência	Tipo	Provento		Desconto		
1	SALARIO BASE	220,00	hora(s)	2.603,05				A
506	ABONO CCT		R\$	320,00				I
66	LIQUIDO DE ADIANTAMENTO QUINZENAL	100,00%				1.041,22		A
108	INSS	8,19%				239,35		A
187	VALE ALIMENTAÇÃO C/R VINCULADA AO PAT	5,00%				29,23		A
446	TAXA ASSISTENCIAL	1,50%				39,05		A
				2.923,05		1.348,85		
		Base INSS	Base FGTS	FGTS	Base IRRF	Líquido:		1.574,20
Anotação		2.923,05	2.923,05	233,84	0,00			

Colaborador:	981	FILIFE MOREIRA SANTOS			Admissão:	02/02/2026	Matricula:	981
Cargo:	717020	AJUDANTE PRATICO			Situação:	Ativo		
CTPS:	8584911-0577\BA	Salário Base:	1.725,88	Tipo de Salário:	Mensalista			
Evento		Referência	Tipo	Provento		Desconto		
1	SALARIO BASE	220,00	hora(s)	1.725,88				A
506	ABONO CCT		R\$	95,00				I
66	LIQUIDO DE ADIANTAMENTO QUINZENAL	100,00%				690,35		A
108	INSS	7,66%				139,55		A
187	VALE ALIMENTAÇÃO C/R VINCULADA AO PAT	5,00%				29,23		A
446	TAXA ASSISTENCIAL	1,50%				25,89		A
				1.820,88		885,02		
		Base INSS	Base FGTS	FGTS	Base IRRF	Líquido:		935,86
Anotação		1.820,88	1.820,88	145,67	0,00			

Colaborador:	29	FRANCISCO ROGERIO NOGUEIRA DA SILVA			Admissão:	01/04/2024	Matricula:	29
Cargo:	716610	PINTOR			Situação:	Ativo		
CTPS:	0860400-7431\PE	Salário Base:	2.603,05	Tipo de Salário:	Mensalista			
Evento		Referência	Tipo	Provento		Desconto		
1	SALARIO BASE	220,00	hora(s)	2.603,05				A
506	ABONO CCT		R\$	320,00				I
66	LIQUIDO DE ADIANTAMENTO QUINZENAL	100,00%				1.041,22		A
108	INSS	8,19%				239,35		A
187	VALE ALIMENTAÇÃO C/R VINCULADA AO PAT	5,00%				28,13		A
446	TAXA ASSISTENCIAL	1,50%				39,05		A
513	EMPRESTIMO CONSIGNADO MP1292/25 C\R 03		R\$			325,00		A
4025	EMPRESTIMO CONSIGNADO FGTS C\R 01		R\$			283,66		A
4029	EMPRESTIMO CONSIGNADO FGTS C\R 02		R\$			181,00		A
				2.923,05		2.137,41		
		Base INSS	Base FGTS	FGTS	Base IRRF	Líquido:		785,64
Anotação		2.923,05	2.923,05	233,84	0,00			



Empresa: GLOBAL CONSTRUÇÕES SERVIÇOS E MANUTENÇÕES LTDA
 Estabelecimento: Matriz
 CNPJ/CEI: 23694541000162

Emissão: 30/03/2026 14:13
 Usuário: SETOR PESSOAL

março/2026

Colaborador : 17	GERALDINO MARTINS DE ALMEIDA FILHO				Admissão: 25/11/2023	Matricula: 17
Cargo: 715210	PEDREIRO				Situação: Ativo	
CTPS: 9449642-0520\BA	Salário Base: 2.603,05	Tipo de Salário: Mensalista				
Evento		Referência	Tipo	Provento	Desconto	
1	SALARIO BASE	220,00	hora(s)	2.603,05		A
506	ABONO CCT		R\$	320,00		I
66	LIQUIDO DE ADIANTAMENTO QUINZENAL	100,00%			1.041,22	A
108	INSS	8,19%			239,35	A
187	VALE ALIMENTAÇÃO C/R VINCULADA AO PAT	5,00%			28,13	A
446	TAXA ASSISTENCIAL	1,50%			39,05	A
				2.923,05	1.347,75	
				Base INSS	Base FGTS	FGTS
				Base IRRF	Líquido:	1.575,30
Anotação		2.923,05	2.923,05	233,84	0,00	

Colaborador : 18	GIVALDO DOS SANTOS REIS JUNIOR				Admissão: 25/11/2023	Matricula: 18
Cargo: 715210	PEDREIRO				Situação: Ativo	
CTPS: 25938000-002\BA	Salário Base: 2.603,05	Tipo de Salário: Mensalista				
Evento		Referência	Tipo	Provento	Desconto	
1	SALARIO BASE	220,00	hora(s)	2.603,05		A
506	ABONO CCT		R\$	320,00		I
66	LIQUIDO DE ADIANTAMENTO QUINZENAL	100,00%			1.041,22	A
108	INSS	8,19%			239,35	A
187	VALE ALIMENTAÇÃO C/R VINCULADA AO PAT	5,00%			28,13	A
446	TAXA ASSISTENCIAL	1,50%			39,05	A
4025	EMPRESTIMO CONSIGNADO FGTS C\R 01		R\$		191,84	A
4029	EMPRESTIMO CONSIGNADO FGTS C\R 02		R\$		184,00	A
				2.923,05	1.723,59	
				Base INSS	Base FGTS	FGTS
				Base IRRF	Líquido:	1.199,46
Anotação		2.923,05	2.923,05	233,84	0,00	

Colaborador : 964	GIVANILDO CARVALHO SILVA				Admissão: 02/02/2026	Matricula: 964
Cargo: 715210	PEDREIRO				Situação: Ativo	
CTPS: 0694901-6522\BA	Salário Base: 2.603,05	Tipo de Salário: Mensalista				
Evento		Referência	Tipo	Provento	Desconto	
1	SALARIO BASE	220,00	hora(s)	2.603,05		A
506	ABONO CCT		R\$	320,00		I
66	LIQUIDO DE ADIANTAMENTO QUINZENAL	100,00%			1.041,22	A
108	INSS	8,19%			239,35	A
187	VALE ALIMENTAÇÃO C/R VINCULADA AO PAT	5,00%			29,23	A
446	TAXA ASSISTENCIAL	1,50%			39,05	A
				2.923,05	1.348,85	
				Base INSS	Base FGTS	FGTS
				Base IRRF	Líquido:	1.574,20
Anotação		2.923,05	2.923,05	233,84	0,00	



Empresa: GLOBAL CONSTRUÇÕES SERVIÇOS E MANUTENÇÕES LTDA
 Estabelecimento: Matriz
 CNPJ/CEI: 23694541000162

Emissão: 30/03/2026 14:13
 Usuário: SETOR PESSOAL

março/2026

Colaborador :	994	INACIO VICTOR DOS SANTOS MONTEIRO			Admissão:	11/03/2026	Matricula:	994
Cargo:	717020	AJUDANTE COMUM			Situação:	Ativo		
CTPS:	1185468-6500\BA	Salário Base:	1.654,08	Tipo de Salário:	Mensalista			
Evento		Referência	Tipo	Provento		Desconto		
1	SALARIO BASE	149,10	hora(s)	1.121,02				A
66	LIQUIDO DE ADIANTAMENTO QUINZENAL	100,00%				448,20		A
108	INSS	7,50%				84,07		A
187	VALE ALIMENTAÇÃO C/R VINCULADA AO PAT	5,00%				19,18		A
446	TAXA ASSISTENCIAL	1,50%				16,81		A
				1.121,02		568,26		
		Base INSS	Base FGTS	FGTS	Base IRRF	Líquido:		552,76
Anotação		1.121,02	1.121,02	89,68	0,00			

Colaborador :	852	IVANILDO SANTOS DE JESUS			Admissão:	01/08/2025	Matricula:	852
Cargo:	717020	SERVENTE COMUM			Situação:	Ativo		
CTPS:	1011073-6508\BA	Salário Base:	1.654,08	Tipo de Salário:	Mensalista			
Evento		Referência	Tipo	Provento		Desconto		
1	SALARIO BASE	220,00	hora(s)	1.654,08				A
506	ABONO CCT		R\$	95,00				I
66	LIQUIDO DE ADIANTAMENTO QUINZENAL	100,00%				661,63		A
108	INSS	7,61%				133,09		A
187	VALE ALIMENTAÇÃO C/R VINCULADA AO PAT	5,00%				28,13		A
446	TAXA ASSISTENCIAL	1,50%				24,81		A
				1.749,08		847,66		
		Base INSS	Base FGTS	FGTS	Base IRRF	Líquido:		901,42
Anotação		1.749,08	1.749,08	139,93	0,00			

Colaborador :	25	JAILSON ALVES DOS SANTOS			Admissão:	01/02/2024	Matricula:	25
Cargo:	992205	ENCARREGADO GERAL			Situação:	Ativo		
CTPS:	1816004-0060\BA	Salário Base:	3.965,68	Tipo de Salário:	Mensalista			
Evento		Referência	Tipo	Provento		Desconto		
1	SALARIO BASE	220,00	hora(s)	3.965,68				A
506	ABONO CCT		R\$	400,00				I
66	LIQUIDO DE ADIANTAMENTO QUINZENAL	100,00%				1.586,27		A
108	INSS	9,45%				412,69		A
187	VALE ALIMENTAÇÃO C/R VINCULADA AO PAT	5,00%				28,13		A
446	TAXA ASSISTENCIAL	1,50%				59,49		A
				4.365,68		2.086,58		
		Base INSS	Base FGTS	FGTS	Base IRRF	Líquido:		2.279,10
Anotação		4.365,68	4.365,68	349,25	0,00			

Colaborador :	30	JOCELINO SANTANA DOS SANTOS			Admissão:	01/04/2024	Matricula:	30
Cargo:	716610	PINTOR			Situação:	Ativo		
CTPS:	99625-00409\SP	Salário Base:	2.603,05	Tipo de Salário:	Mensalista			
Evento		Referência	Tipo	Provento		Desconto		
1	SALARIO BASE	220,00	hora(s)	2.603,05				A
506	ABONO CCT		R\$	320,00				I
66	LIQUIDO DE ADIANTAMENTO QUINZENAL	100,00%				1.041,22		A
108	INSS	8,19%				239,35		A
187	VALE ALIMENTAÇÃO C/R VINCULADA AO PAT	5,00%				28,13		A
446	TAXA ASSISTENCIAL	1,50%				39,05		A
				2.923,05		1.347,75		
		Base INSS	Base FGTS	FGTS	Base IRRF	Líquido:		1.575,30
Anotação		2.923,05	2.923,05	233,84	0,00			



Empresa: GLOBAL CONSTRUÇÕES SERVIÇOS E MANUTENÇÕES LTDA
 Estabelecimento: Matriz
 CNPJ/CEI: 23694541000162

Emissão: 30/03/2026 14:13
 Usuário: SETOR PESSOAL

março/2026

Colaborador:	858	JOILSON PEREIRA AVELINO			Admissão:	01/09/2025	Matricula:	858
Cargo:	992205	ENCARREGADO GERAL			Situação:	Ativo		
CTPS:	5951458-0040\BA	Salário Base:	3.965,68	Tipo de Salário:	Mensalista			
Evento		Referência	Tipo	Provento		Desconto		
1	SALARIO BASE	220,00	hora(s)	3.965,68				A
506	ABONO CCT		R\$	400,00				I
66	LIQUIDO DE ADIANTAMENTO QUINZENAL	100,00%				1.586,27		A
108	INSS	9,45%				412,69		A
187	VALE ALIMENTAÇÃO C/R VINCULADA AO PAT	5,00%				28,13		A
446	TAXA ASSISTENCIAL	1,50%				59,49		A
				4.365,68		2.086,58		
		Base INSS	Base FGTS	FGTS	Base IRRF	Líquido:		2.279,10
Anotação		4.365,68	4.365,68	349,25	0,00			

Colaborador:	14	JOSE CLAUDIO MARQUES RIBEIRO			Admissão:	06/11/2023	Matricula:	14
Cargo:	782510	MOTORISTA DE CARRO LEVE			Situação:	Ativo		
CTPS:	9303595-0001\BA	Salário Base:	2.140,15	Tipo de Salário:	Mensalista			
Evento		Referência	Tipo	Provento		Desconto		
1	SALARIO BASE	220,00	hora(s)	2.140,15				A
66	LIQUIDO DE ADIANTAMENTO QUINZENAL	100,00%				856,06		A
107	VALE TRANSPORTE	6,00%				128,41		A
108	INSS	7,86%				168,29		A
187	VALE ALIMENTAÇÃO C/R VINCULADA AO PAT	1,00%				5,28		A
				2.140,15		1.158,04		
		Base INSS	Base FGTS	FGTS	Base IRRF	Líquido:		982,11
Anotação		2.140,15	2.140,15	171,21	0,00			

Colaborador:	966	JOSE CRISPIM DE OLIVEIRA SANTOS			Admissão:	02/02/2026	Matricula:	966
Cargo:	724110	Encanador			Situação:	Ativo		
CTPS:	54888-00069\BA	Salário Base:	2.603,05	Tipo de Salário:	Mensalista			
Evento		Referência	Tipo	Provento		Desconto		
1	SALARIO BASE	220,00	hora(s)	2.603,05				A
506	ABONO CCT		R\$	320,00				I
66	LIQUIDO DE ADIANTAMENTO QUINZENAL	100,00%				1.041,22		A
108	INSS	8,19%				239,35		A
187	VALE ALIMENTAÇÃO C/R VINCULADA AO PAT	5,00%				29,23		A
446	TAXA ASSISTENCIAL	1,50%				39,05		A
				2.923,05		1.348,85		
		Base INSS	Base FGTS	FGTS	Base IRRF	Líquido:		1.574,20
Anotação		2.923,05	2.923,05	233,84	0,00			

Colaborador:	850	JOSE DOS SANTOS			Admissão:	16/08/2025	Matricula:	850
Cargo:	715210	PEDREIRO			Situação:	Ativo		
CTPS:	0023240-00007\SE	Salário Base:	2.603,05	Tipo de Salário:	Mensalista			
Evento		Referência	Tipo	Provento		Desconto		
1	SALARIO BASE	220,00	hora(s)	2.603,05				A
506	ABONO CCT		R\$	320,00				I
66	LIQUIDO DE ADIANTAMENTO QUINZENAL	100,00%				1.041,22		A
108	INSS	8,19%				239,35		A
187	VALE ALIMENTAÇÃO C/R VINCULADA AO PAT	5,00%				28,13		A
446	TAXA ASSISTENCIAL	1,50%				39,05		A
				2.923,05		1.347,75		
		Base INSS	Base FGTS	FGTS	Base IRRF	Líquido:		1.575,30
Anotação		2.923,05	2.923,05	233,84	0,00			



Empresa: GLOBAL CONSTRUÇÕES SERVIÇOS E MANUTENÇÕES LTDA
 Estabelecimento: Matriz
 CNPJ/CEI: 23694541000162

Emissão: 30/03/2026 14:13
 Usuário: SETOR PESSOAL

março/2026

Colaborador :	967	JOSIAS DA SILVA SANTOS			Admissão:	02/02/2026	Matricula:	967
Cargo:	717020	AJUDANTE COMUM			Situação:	Ativo		
CTPS:	-\BA	Salário Base:	1.654,08	Tipo de Salário:	Mensalista			
Evento		Referência	Tipo	Provento		Desconto		
1	SALARIO BASE	220,00	hora(s)	1.654,08				A
506	ABONO CCT		R\$	95,00				I
66	LIQUIDO DE ADIANTAMENTO QUINZENAL	100,00%				661,63		A
108	INSS	7,61%				133,09		A
187	VALE ALIMENTAÇÃO C/R VINCULADA AO PAT	5,00%				29,23		A
446	TAXA ASSISTENCIAL	1,50%				24,81		A
				1.749,08		848,76		
		Base INSS	Base FGTS	FGTS	Base IRRF	Líquido:		900,32
Anotação		1.749,08	1.749,08	139,93	0,00			

Colaborador :	851	JUNIO SOUZA SANTOS			Admissão:	16/08/2025	Matricula:	851
Cargo:	715210	PEDREIRO			Situação:	Ativo		
CTPS:	3825131-0050\SE	Salário Base:	2.603,05	Tipo de Salário:	Mensalista			
Evento		Referência	Tipo	Provento		Desconto		
1	SALARIO BASE	220,00	hora(s)	2.603,05				A
506	ABONO CCT		R\$	320,00				I
66	LIQUIDO DE ADIANTAMENTO QUINZENAL	100,00%				1.041,22		A
108	INSS	8,19%				239,35		A
187	VALE ALIMENTAÇÃO C/R VINCULADA AO PAT	5,00%				28,13		A
446	TAXA ASSISTENCIAL	1,50%				39,05		A
				2.923,05		1.347,75		
		Base INSS	Base FGTS	FGTS	Base IRRF	Líquido:		1.575,30
Anotação		2.923,05	2.923,05	233,84	0,00			

Colaborador :	968	LAEMISSON SANTOS BATISTA MATTOS			Admissão:	02/02/2026	Matricula:	968
Cargo:	717020	AJUDANTE COMUM			Situação:	Ativo		
CTPS:	-\BA	Salário Base:	1.654,08	Tipo de Salário:	Mensalista			
Evento		Referência	Tipo	Provento		Desconto		
1	SALARIO BASE	220,00	hora(s)	1.654,08				A
506	ABONO CCT		R\$	95,00				I
66	LIQUIDO DE ADIANTAMENTO QUINZENAL	100,00%				661,63		A
108	INSS	7,61%				133,09		A
187	VALE ALIMENTAÇÃO C/R VINCULADA AO PAT	5,00%				29,23		A
446	TAXA ASSISTENCIAL	1,50%				24,81		A
				1.749,08		848,76		
		Base INSS	Base FGTS	FGTS	Base IRRF	Líquido:		900,32
Anotação		1.749,08	1.749,08	139,93	0,00			

Colaborador :	956	LUCAS FELIX DOS SANTOS			Admissão:	02/02/2026	Matricula:	956
Cargo:	717020	AJUDANTE COMUM			Situação:	Ativo		
CTPS:	1688401-4660\BA	Salário Base:	1.654,08	Tipo de Salário:	Mensalista			
Evento		Referência	Tipo	Provento		Desconto		
1	SALARIO BASE	220,00	hora(s)	1.654,08				A
506	ABONO CCT		R\$	95,00				I
66	LIQUIDO DE ADIANTAMENTO QUINZENAL	100,00%				661,63		A
108	INSS	7,61%				133,09		A
187	VALE ALIMENTAÇÃO C/R VINCULADA AO PAT	5,00%				29,23		A
446	TAXA ASSISTENCIAL	1,50%				24,81		A
				1.749,08		848,76		
		Base INSS	Base FGTS	FGTS	Base IRRF	Líquido:		900,32
Anotação		1.749,08	1.749,08	139,93	0,00			

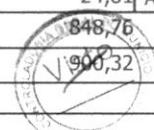

Empresa: GLOBAL CONSTRUÇÕES SERVIÇOS E MANUTENÇÕES LTDA
 Estabelecimento: Matriz
 CNPJ/CEI: 23694541000162

Emissão: 30/03/2026 14:13
 Usuário: SETOR PESSOAL

março/2026

Colaborador :960	LUCIANO SANTANA BARRETO				Admissão:	02/02/2026	Matricula:	960
Cargo:	715210	PEDREIRO			Situação:	Ativo		
CTPS:	4045215-0030\BA	Salário Base:	2.603,05	Tipo de Salário:	Mensalista			
Evento		Referência	Tipo	Provento		Desconto		
1	SALARIO BASE	220,00	hora(s)	2.603,05				
506	ABONO CCT		R\$	320,00				
66	LIQUIDO DE ADIANTAMENTO QUINZENAL	100,00%				1.041,22 A		
108	INSS	8,19%				239,35 A		
187	VALE ALIMENTAÇÃO C/R VINCULADA AO PAT	5,00%				29,23 A		
446	TAXA ASSISTENCIAL	1,50%				39,05 A		
				2.923,05		1.348,85		
		Base INSS	Base FGTS	FGTS	Base IRRF	Líquido: 1.574,20		
Anotação		2.923,05	2.923,05	233,84	0,00			

Colaborador :991	LUIZ FELYPE SANTOS SANTANA				Admissão:	02/03/2026	Matricula:	991
Cargo:	715210	PEDREIRO			Situação:	Ativo		
CTPS:	1017789-8518\SE	Salário Base:	2.603,05	Tipo de Salário:	Mensalista			
Evento		Referência	Tipo	Provento		Desconto		
1	SALARIO BASE	213,00	hora(s)	2.520,23				
66	LIQUIDO DE ADIANTAMENTO QUINZENAL	100,00%				1.007,63 A		
108	INSS	8,03%				202,50 A		
187	VALE ALIMENTAÇÃO C/R VINCULADA AO PAT	5,00%				28,13 A		
446	TAXA ASSISTENCIAL	1,50%				37,79 A		
				2.520,23		1.276,05		
		Base INSS	Base FGTS	FGTS	Base IRRF	Líquido: 1.244,18		
Anotação		2.520,23	2.520,23	201,62	0,00			

Colaborador :52	MAICON QUEIROZ KONIG				Admissão:	15/11/2024	Matricula:	52
Cargo:	716610	PINTOR			Situação:	Ativo		
CTPS:	5412176-0050\BA	Salário Base:	2.603,05	Tipo de Salário:	Mensalista			
Evento		Referência	Tipo	Provento		Desconto		
1	SALARIO BASE	220,00	hora(s)	2.603,05				
506	ABONO CCT		R\$	320,00				
66	LIQUIDO DE ADIANTAMENTO QUINZENAL	100,00%				1.041,22 A		
108	INSS	8,19%				239,35 A		
187	VALE ALIMENTAÇÃO C/R VINCULADA AO PAT	5,00%				28,13 A		
446	TAXA ASSISTENCIAL	1,50%				39,05 A		
4025	EMPRESTIMO CONSIGNADO FGTS C\R 01		R\$			212,49 A		
				2.923,05		1.560,24		
		Base INSS	Base FGTS	FGTS	Base IRRF	Líquido: 1.362,81		
Anotação		2.923,05	2.923,05	233,84	0,00			



Empresa: GLOBAL CONSTRUÇÕES SERVIÇOS E MANUTENÇÕES LTDA
 Estabelecimento: Matriz
 CNPJ/CEI: 23694541000162

Emissão: 30/03/2026 14:13
 Usuário: SETOR PESSOAL

março/2026

Colaborador :	51	MARCOS GUILHERME COELHO SANTOS			Admissão:	15/11/2024	Matricula:	51
Cargo:	992205	ENCARREGADO GERAL			Situação:	Ativo		
CTPS:	7795745-0040\BA	Salário Base:	3.965,68	Tipo de Salário:	Mensalista			
Evento		Referência	Tipo	Provento		Desconto		
1	SALARIO BASE	220,00	hora(s)	3.965,68				A
506	ABONO CCT		R\$	400,00				I
66	LIQUIDO DE ADIANTAMENTO QUINZENAL	100,00%				1.586,27		A
108	INSS	9,45%				412,69		A
187	VALE ALIMENTAÇÃO C/R VINCULADA AO PAT	5,00%				28,13		A
446	TAXA ASSISTENCIAL	1,50%				59,49		A
513	EMPRESTIMO CONSIGNADO MP1292/25 C\R 03		R\$			497,15		A
4029	EMPRESTIMO CONSIGNADO FGTS C\R 02		R\$			441,00		A
				4.365,68		3.024,73		
		Base INSS	Base FGTS	FGTS	Base IRRF	Líquido:		1.340,95
Anotação		4.365,68	4.365,68	349,25	0,00			

Colaborador :	827	MATHEUS LAMBERT CAVALCANTI			Admissão:	16/07/2025	Matricula:	827
Cargo:	717020	SERVENTE COMUM			Situação:	Ativo		
CTPS:	5237629-2883\SP	Salário Base:	1.654,08	Tipo de Salário:	Mensalista			
Evento		Referência	Tipo	Provento		Desconto		
1	SALARIO BASE	220,00	hora(s)	1.654,08				A
506	ABONO CCT		R\$	95,00				I
66	LIQUIDO DE ADIANTAMENTO QUINZENAL	100,00%				661,63		A
108	INSS	7,61%				133,09		A
187	VALE ALIMENTAÇÃO C/R VINCULADA AO PAT	5,00%				28,13		A
446	TAXA ASSISTENCIAL	1,50%				24,81		A
				1.749,08		847,66		
		Base INSS	Base FGTS	FGTS	Base IRRF	Líquido:		901,42
Anotação		1.749,08	1.749,08	139,93	0,00			

Colaborador :	971	MESSIAS DE JESUS ARAUJO			Admissão:	02/02/2026	Matricula:	971
Cargo:	717020	SERVENTE COMUM			Situação:	Ativo		
CTPS:	0968202-8531\BA	Salário Base:	1.654,08	Tipo de Salário:	Mensalista			
Evento		Referência	Tipo	Provento		Desconto		
1	SALARIO BASE	220,00	hora(s)	1.654,08				A
112	SALARIO FAMILIA	3,00	cota(s)	202,62				A
506	ABONO CCT		R\$	95,00				I
66	LIQUIDO DE ADIANTAMENTO QUINZENAL	100,00%				661,63		A
108	INSS	7,61%				133,09		A
187	VALE ALIMENTAÇÃO C/R VINCULADA AO PAT	5,00%				29,23		A
446	TAXA ASSISTENCIAL	1,50%				24,81		A
				1.951,70		848,76		
		Base INSS	Base FGTS	FGTS	Base IRRF	Líquido:		1.102,94
Anotação		1.749,08	1.749,08	139,93	0,00			



Empresa: GLOBAL CONSTRUÇÕES SERVIÇOS E MANUTENÇÕES LTDA
 Estabelecimento: Matriz
 CNPJ/CEI: 23694541000162

Emissão: 30/03/2026 14:13
 Usuário: SETOR PESSOAL

março/2026

Colaborador :	993	MOACY SILVA MONTEIRO JUNIOR			Admissão:	11/03/2026	Matricula:	993
Cargo:	715210	PEDREIRO			Situação:	Ativo		
CTPS:	5339894-10\BA	Salário Base:	2.603,05	Tipo de Salário:	Mensalista			
Evento		Referência	Tipo	Provento		Desconto		
1	SALARIO BASE	149,10	hora(s)	1.764,16				
112	SALARIO FAMILIA	1,00	cota(s)	47,28				
66	LIQUIDO DE ADIANTAMENTO QUINZENAL	100,00%				705,34		
108	INSS	7,62%				134,45		
187	VALE ALIMENTAÇÃO C/R VINCULADA AO PAT	5,00%				19,18		
446	TAXA ASSISTENCIAL	1,50%				26,45		
				1.811,44		885,42		
		Base INSS	Base FGTS	FGTS	Base IRRF	Líquido:		
Anotação		1.764,16	1.764,16	141,13	0,00	926,02		

Colaborador :	847	NEILSON GOMES SANTOS			Admissão:	01/08/2025	Matricula:	847
Cargo:	782510	MOTORISTA			Situação:	Ativo		
CTPS:	0538739-3557\BA	Salário Base:	2.140,15	Tipo de Salário:	Mensalista			
Evento		Referência	Tipo	Provento		Desconto		
1	SALARIO BASE	220,00	hora(s)	2.140,15				
66	LIQUIDO DE ADIANTAMENTO QUINZENAL	100,00%				856,06		
108	INSS	7,86%				168,29		
187	VALE ALIMENTAÇÃO C/R VINCULADA AO PAT	1,00%				5,28		
				2.140,15		1.029,63		
		Base INSS	Base FGTS	FGTS	Base IRRF	Líquido:		
Anotação		2.140,15	2.140,15	171,21	0,00	1.110,52		

Colaborador :	963	PAULO DE ARAUJO SANTOS JUNIOR			Admissão:	02/02/2026	Matricula:	963
Cargo:	715210	PEDREIRO			Situação:	Ativo		
CTPS:	0955692-1567\BA	Salário Base:	2.603,05	Tipo de Salário:	Mensalista			
Evento		Referência	Tipo	Provento		Desconto		
1	SALARIO BASE	220,00	hora(s)	2.603,05				
506	ABONO CCT		R\$	320,00				
66	LIQUIDO DE ADIANTAMENTO QUINZENAL	100,00%				1.041,22		
108	INSS	8,19%				239,35		
187	VALE ALIMENTAÇÃO C/R VINCULADA AO PAT	5,00%				29,23		
446	TAXA ASSISTENCIAL	1,50%				39,05		
				2.923,05		1.348,85		
		Base INSS	Base FGTS	FGTS	Base IRRF	Líquido:		
Anotação		2.923,05	2.923,05	233,84	0,00	1.574,20		

Colaborador :	962	PAULO DO VALE SANTOS			Admissão:	02/02/2026	Matricula:	962
Cargo:	715210	PEDREIRO			Situação:	Ativo		
CTPS:	4059685-0030\BA	Salário Base:	2.603,05	Tipo de Salário:	Mensalista			
Evento		Referência	Tipo	Provento		Desconto		
1	SALARIO BASE	220,00	hora(s)	2.603,05				
506	ABONO CCT		R\$	320,00				
66	LIQUIDO DE ADIANTAMENTO QUINZENAL	100,00%				1.041,22		
108	INSS	8,19%				239,35		
187	VALE ALIMENTAÇÃO C/R VINCULADA AO PAT	5,00%				29,23		
446	TAXA ASSISTENCIAL	1,50%				39,05		
				2.923,05		1.348,85		
		Base INSS	Base FGTS	FGTS	Base IRRF	Líquido:		
Anotação		2.923,05	2.923,05	233,84	0,00	1.574,20		



Folha Analítica

Página: 16/21

Empresa: GLOBAL CONSTRUÇÕES SERVIÇOS E MANUTENÇÕES LTDA
 Estabelecimento: Matriz
 CNPJ/CEI: 23694541000162

Emissão: 30/03/2026 14:13
 Usuário: SETOR PESSOAL

março/2026

Colaborador :	841	PAULO REBOUCAS DA CRUZ			Admissão:	01/08/2025	Matricula:	841
Cargo:	717020	SERVENTE COMUM			Situação:	Ativo		
CTPS:	0443488-2589\BA	Salário Base:	1.654,08	Tipo de Salário:	Mensalista			
Evento		Referência	Tipo	Provento		Desconto		
1	SALARIO BASE	220,00	hora(s)	1.654,08				
506	ABONO CCT		R\$	95,00				
66	LIQUIDO DE ADIANTAMENTO QUINZENAL	100,00	%			661,63		
108	INSS	7,61	%			133,09		
187	VALE ALIMENTAÇÃO C/R VINCULADA AO PAT	5,00	%			28,13		
446	TAXA ASSISTENCIAL	1,50	%			24,81		
				1.749,08		847,66		
		Base INSS	Base FGTS	FGTS	Base IRRF	Líquido:		
Anotação		1.749,08	1.749,08	139,93	0,00	901,42		

Colaborador :	977	PEDRO BRAGA PEREIRA JUNIOR			Admissão:	02/02/2026	Matricula:	977
Cargo:	717020	AJUDANTE COMUM			Situação:	Ativo		
CTPS:	8701987-0546\BA	Salário Base:	1.654,08	Tipo de Salário:	Mensalista			
Evento		Referência	Tipo	Provento		Desconto		
1	SALARIO BASE	220,00	hora(s)	1.654,08				
506	ABONO CCT		R\$	95,00				
66	LIQUIDO DE ADIANTAMENTO QUINZENAL	100,00	%			661,63		
108	INSS	7,61	%			133,09		
187	VALE ALIMENTAÇÃO C/R VINCULADA AO PAT	5,00	%			29,23		
446	TAXA ASSISTENCIAL	1,50	%			24,81		
				1.749,08		848,76		
		Base INSS	Base FGTS	FGTS	Base IRRF	Líquido:		
Anotação		1.749,08	1.749,08	139,93	0,00	900,32		

Colaborador :	965	PEDRO TRABUCO DA SILVA			Admissão:	02/02/2026	Matricula:	965
Cargo:	715210	PEDREIRO			Situação:	Ativo		
CTPS:	7078514-7500\BA	Salário Base:	2.603,05	Tipo de Salário:	Mensalista			
Evento		Referência	Tipo	Provento		Desconto		
1	SALARIO BASE	220,00	hora(s)	2.603,05				
506	ABONO CCT		R\$	320,00				
66	LIQUIDO DE ADIANTAMENTO QUINZENAL	100,00	%			1.041,22		
108	INSS	8,19	%			239,35		
187	VALE ALIMENTAÇÃO C/R VINCULADA AO PAT	5,00	%			29,23		
446	TAXA ASSISTENCIAL	1,50	%			39,05		
				2.923,05		1.348,85		
		Base INSS	Base FGTS	FGTS	Base IRRF	Líquido:		
Anotação		2.923,05	2.923,05	233,84	0,00	1.574,20		

Colaborador :	943	RENAN MARCELO ARGOLO SANTOS			Admissão:	26/01/2026	Matricula:	943
Cargo:	710205	MESTRE DE OBRAS			Situação:	Ativo		
CTPS:	1690756-1690756\BA	Salário Base:	4.000,00	Tipo de Salário:	Mensalista			
Evento		Referência	Tipo	Provento		Desconto		
1	SALARIO BASE	220,00	hora(s)	4.000,00				
506	ABONO CCT		R\$	320,00				
66	LIQUIDO DE ADIANTAMENTO QUINZENAL	100,00	%			1.600,00		
108	INSS	9,42	%			406,98		
187	VALE ALIMENTAÇÃO C/R VINCULADA AO PAT	5,00	%			28,13		
446	TAXA ASSISTENCIAL	1,50	%			00,00		
				4.320,00		2.005,11		
		Base INSS	Base FGTS	FGTS	Base IRRF	Líquido:		
Anotação		4.320,00	4.320,00	345,60	0,00	2.224,89		

Folha Analítica

Página: 17/21

Empresa: GLOBAL CONSTRUÇÕES SERVIÇOS E MANUTENÇÕES LTDA
 Estabelecimento: Matriz
 CNPJ/CEI: 23694541000162

Emissão: 30/03/2026 14:13
 Usuário: SETOR PESSOAL

março/2026

Colaborador :	844	ROBSON ALMEIDA DOS SANTOS				Admissão:	01/08/2025	Matricula:	844
Cargo:	715210	PEDREIRO				Situação:	Ativo		
CTPS:	086505-00340\SP	Salário Base:	2.603,05	Tipo de Salário:	Mensalista				
Evento		Referência	Tipo		Provento	Desconto			
1	SALARIO BASE	220,00	hora(s)		2.603,05				
506	ABONO CCT		R\$		320,00				
66	LIQUIDO DE ADIANTAMENTO QUINZENAL	100,00	%			1.041,22			
108	INSS	8,19	%			239,35			
187	VALE ALIMENTAÇÃO C/R VINCULADA AO PAT	5,00	%			29,23			
446	TAXA ASSISTENCIAL	1,50	%			39,05			
513	EMPRESTIMO CONSIGNADO MP1292/25 C\R 03		R\$			83,17			
4025	EMPRESTIMO CONSIGNADO FGTS C\R 01		R\$			307,31			
4029	EMPRESTIMO CONSIGNADO FGTS C\R 02		R\$			307,31			
					2.923,05	2.046,64			
Anotação		Base INSS	Base FGTS	FGTS	Base IRRF	Líquido:			
		2.923,05	2.923,05	233,84	0,00	876,41			

Colaborador :	958	RODRIGO DE JESUS SANTOS				Admissão:	02/02/2026	Matricula:	958
Cargo:	715315	ARMADOR				Situação:	Ativo		
CTPS:	3644567-0030\BA	Salário Base:	2.603,05	Tipo de Salário:	Mensalista				
Evento		Referência	Tipo		Provento	Desconto			
1	SALARIO BASE	220,00	hora(s)		2.603,05				
506	ABONO CCT		R\$		320,00				
66	LIQUIDO DE ADIANTAMENTO QUINZENAL	100,00	%			1.041,22			
108	INSS	8,19	%			239,35			
187	VALE ALIMENTAÇÃO C/R VINCULADA AO PAT	5,00	%			29,23			
446	TAXA ASSISTENCIAL	1,50	%			39,05			
					2.923,05	1.348,85			
Anotação		Base INSS	Base FGTS	FGTS	Base IRRF	Líquido:			
		2.923,05	2.923,05	233,84	0,00	1.574,20			

Colaborador :	980	ROMARIO NASCIMENTO DE SANTANA				Admissão:	02/02/2026	Matricula:	980
Cargo:	717020	AJUDANTE PRATICO				Situação:	Ativo		
CTPS:	7050408-0030\BA	Salário Base:	1.725,88	Tipo de Salário:	Mensalista				
Evento		Referência	Tipo		Provento	Desconto			
1	SALARIO BASE	220,00	hora(s)		1.725,88				
112	SALARIO FAMILIA	2,00	cota(s)		135,08				
506	ABONO CCT		R\$		235,00				
66	LIQUIDO DE ADIANTAMENTO QUINZENAL	100,00	%			690,35			
108	INSS	7,76	%			152,15			
187	VALE ALIMENTAÇÃO C/R VINCULADA AO PAT	5,00	%			29,23			
446	TAXA ASSISTENCIAL	1,50	%			25,89			
					2.095,96	897,62			
Anotação		Base INSS	Base FGTS	FGTS	Base IRRF	Líquido:			
		1.960,88	1.960,88	156,87	0,00	1.198,34			



Empresa: GLOBAL CONSTRUÇÕES SERVIÇOS E MANUTENÇÕES LTDA
 Estabelecimento: Matriz
 CNPJ/CEI: 23694541000162

Emissão: 30/03/2026 14:13
 Usuário: SETOR PESSOAL

março/2026

Colaborador :	970	RONIEL MOTA MONTEIRO			Admissão:	02/02/2026	Matricula:	970
Cargo:	717020	AJUDANTE COMUM			Situação:	Ativo		
CTPS:	\BA	Salário Base:	1.654,08	Tipo de Salário:	Mensalista			
Evento		Referência	Tipo	Provento		Desconto		
1	SALARIO BASE	220,00	hora(s)	1.654,08				
112	SALARIO FAMILIA	2,00	cota(s)	135,08				
506	ABONO CCT		R\$	95,00				
66	LIQUIDO DE ADIANTAMENTO QUINZENAL	100,00	%			661,63		
108	INSS	7,61	%			133,09		
187	VALE ALIMENTAÇÃO C/R VINCULADA AO PAT	5,00	%			29,23		
446	TAXA ASSISTENCIAL	1,50	%			24,81		
				1.884,16		848,76		
				Base INSS	Base FGTS	FGTS	Base IRRF	Líquido:
Anotação		1.749,08	1.749,08	139,93	0,00	1.035,40		

Colaborador :	944	SAMUEL ANDRADE SOARES			Admissão:	26/01/2026	Matricula:	944
Cargo:	717020	AJUDANTE COMUM			Situação:	Rescisão 11/03/2026		
CTPS:	9831-0040\BA	Salário Base:	1.621,00	Tipo de Salário:	Mensalista			
Evento		Referência	Tipo	Provento		Desconto		
149	SALDO DE SALARIO	11,00	dias(s)	594,37				
150	13º SALARIO RESCISAO	1,00	avo(s)	135,08				
152	FERIAS PROPORCIONAIS	1,00	avo(s)	135,08				
158	1/3 FERIAS PROPORCIONAIS RESCISAO	3,00	avo(s)	45,03				
108	INSS	7,50	%			44,57		
156	INSS 13º SALARIO	7,50	%			10,13		
162	LIQUIDO DE RESCISAO		R\$			477,73		
187	VALE ALIMENTAÇÃO C/R VINCULADA AO PAT	5,00	%			10,23		
336	DEVOLUCAO DE VALE REFEIÇÃO		R\$			357,98		
446	TAXA ASSISTENCIAL	1,50	%			8,92		
				909,56		909,56		
				Base INSS	Base FGTS	FGTS	Base IRRF	Líquido:
Anotação		729,45	729,45	58,36	0,00	0,00		

Colaborador :	59	UBIRATAN DE JESUS SANTOS			Admissão:	02/05/2025	Matricula:	59
Cargo:	992205	ENCARREGADO GERAL			Situação:	Ativo		
CTPS:	0226855-0050\BA	Salário Base:	3.965,68	Tipo de Salário:	Mensalista			
Evento		Referência	Tipo	Provento		Desconto		
1	SALARIO BASE	220,00	hora(s)	3.965,68				
506	ABONO CCT		R\$	400,00				
66	LIQUIDO DE ADIANTAMENTO QUINZENAL	100,00	%			1.586,27		
108	INSS	9,45	%			412,69		
187	VALE ALIMENTAÇÃO C/R VINCULADA AO PAT	5,00	%			28,13		
446	TAXA ASSISTENCIAL	1,50	%			59,49		
				4.365,68		2.086,58		
				Base INSS	Base FGTS	FGTS	Base IRRF	Líquido:
Anotação		4.365,68	4.365,68	349,25	0,00	2.279,10		



Empresa: GLOBAL CONSTRUÇÕES SERVIÇOS E MANUTENÇÕES LTDA
 Estabelecimento: Matriz
 CNPJ/CEI: 23694541000162

Emissão: 30/03/2026 14:13
 Usuário: SETOR PESSOAL

março/2026

Colaborador:	992	UELITON DOS SANTOS SILVA			Admissão:	02/03/2026	Matricula:	992
Cargo:	992205	ENCARREGADO GERAL			Situação:	Ativo		
CTPS:	0250201-9508\BA	Salário Base:	3.965,68	Tipo de Salário:	Mensalista			
Evento		Referência	Tipo	Provento		Desconto		
1	SALARIO BASE	213,00	hora(s)	3.839,50				A
66	LIQUIDO DE ADIANTAMENTO QUINZENAL	100,00%				1.535,10		A
108	INSS	9,10%				349,32		A
187	VALE ALIMENTAÇÃO C/R VINCULADA AO PAT	5,00%				28,13		A
446	TAXA ASSISTENCIAL	1,50%				57,57		A
				3.839,50		1.970,12		
		Base INSS	Base FGTS	FGTS	Base IRRF	Líquido:		1.869,38
Anotação		3.839,50	3.839,50	307,16	0,00			

Colaborador:	976	VALCI SILVA BRITO			Admissão:	02/02/2026	Matricula:	976
Cargo:	717020	AJUDANTE PRATICO			Situação:	Ativo		
CTPS:	0692793-8524\BA	Salário Base:	1.725,88	Tipo de Salário:	Mensalista			
Evento		Referência	Tipo	Provento		Desconto		
1	SALARIO BASE	220,00	hora(s)	1.725,88				A
112	SALARIO FAMILIA	2,00	cota(s)	135,08				A
506	ABONO CCT		R\$	235,00				I
66	LIQUIDO DE ADIANTAMENTO QUINZENAL	100,00%				690,35		A
108	INSS	7,76%				152,15		A
187	VALE ALIMENTAÇÃO C/R VINCULADA AO PAT	5,00%				29,23		A
446	TAXA ASSISTENCIAL	1,50%				25,89		A
				2.095,96		897,62		
		Base INSS	Base FGTS	FGTS	Base IRRF	Líquido:		1.198,34
Anotação		1.960,88	1.960,88	156,87	0,00			

Colaborador:	845	VICENTE DA SILVA			Admissão:	01/08/2025	Matricula:	845
Cargo:	715210	PEDREIRO			Situação:	Rescisão 02/03/2026		
CTPS:	42246-00066\BA	Salário Base:	2.455,70	Tipo de Salário:	Mensalista			
Evento		Referência	Tipo	Provento		Desconto		
147	AVISO PREVIO INDENIZADO PELO EMPREGADOR	30,00	dias(s)	2.455,70				A
149	SALDO DE SALARIO	2,00	dias(s)	163,71				A
150	13º SALARIO RESCISAO	2,00	avo(s)	409,28				A
151	13º SALARIO REF. AVISO INDENIZADO	1,00	avo(s)	204,64				A
152	FERIAS PROPORCIONAIS	7,00	avo(s)	1.432,49				A
158	1/3 FERIAS PROPORCIONAIS RESCISAO	3,00	avo(s)	545,71				A
317	FERIAS PROPORCIONAIS INDENIZADA	1,00	avo(s)	204,64				A
108	INSS	7,49%				12,27		A
156	INSS 13º SALARIO	7,50%				46,04		A
162	LIQUIDO DE RESCISAO		R\$			4.817,15		A
187	VALE ALIMENTAÇÃO C/R VINCULADA AO PAT	5,00%				1,28		A
336	DEVOLUCAO DE VALE REFEIÇÃO		R\$			536,97		I
446	TAXA ASSISTENCIAL	1,50%				2,46		A
				5.416,17		5.416,17		
		Base INSS	Base FGTS	FGTS	Base IRRF	Líquido:		0,00
Anotação		777,63	572,99	45,84	0,00			



Empresa: GLOBAL CONSTRUÇÕES SERVIÇOS E MANUTENÇÕES LTDA
 Estabelecimento: Matriz
 CNPJ/CEI: 23694541000162

Emissão: 30/03/2026 14:13
 Usuário: SETOR PESSOAL

março/2026

Colaborador:	46	WALES COSTA CRUZ			Admissão:	19/08/2024	Matricula:	46
Cargo:	717020	SERVENTE COMUM			Situação:	Ativo		
CTPS:	6963995-0030\SE	Salário Base:	1.654,08	Tipo de Salário:	Mensalista			
Evento		Referência	Tipo			Provento	Desconto	
1	SALARIO BASE	220,00	hora(s)			1.654,08		A
506	ABONO CCT		R\$			95,00		I
66	LIQUIDO DE ADIANTAMENTO QUINZENAL	100,00%					661,63	A
108	INSS	7,61%					133,09	A
187	VALE ALIMENTAÇÃO C/R VINCULADA AO PAT	5,00%					28,13	A
446	TAXA ASSISTENCIAL	1,50%					24,81	A
						1.749,08	847,66	
		Base INSS	Base FGTS	FGTS	Base IRRF	Líquido:		901,42
Anotação		1.749,08	1.749,08	139,93	0,00			

Colaborador:	824	WENDEL DE JESUS SANTOS			Admissão:	16/07/2025	Matricula:	824
Cargo:	717020	SERVENTE COMUM			Situação:	Ativo		
CTPS:	8649810-3574\BA	Salário Base:	1.654,08	Tipo de Salário:	Mensalista			
Evento		Referência	Tipo			Provento	Desconto	
1	SALARIO BASE	220,00	hora(s)			1.654,08		A
506	ABONO CCT		R\$			95,00		I
66	LIQUIDO DE ADIANTAMENTO QUINZENAL	100,00%					661,63	A
108	INSS	7,61%					133,09	A
187	VALE ALIMENTAÇÃO C/R VINCULADA AO PAT	5,00%					28,13	A
446	TAXA ASSISTENCIAL	1,50%					24,81	A
						1.749,08	847,66	
		Base INSS	Base FGTS	FGTS	Base IRRF	Líquido:		901,42
Anotação		1.749,08	1.749,08	139,93	0,00			



Empresa: GLOBAL CONSTRUÇÕES SERVIÇOS E MANUTENÇÕES LTDA
 Estabelecimento: Matriz
 CNPJ/CEI: 23694541000162

Emissão: 30/03/2026 14:13
 Usuário: SETOR PESSOAL

março/2026

Resumo agrupado dos eventos

Evento		Provento	Desconto				
1	SALARIO BASE	128.881,02					
112	SALARIO FAMILIA	992,84					
506	ABONO CCT	11.060,00					
147	AVISO PREVIO INDENIZADO PELO EMPREGADOR	14.185,22					
149	SALDO DE SALARIO	9.056,23					
150	13º SALARIO RESCISAO	3.300,30					
151	13º SALARIO REF. AVISO INDENIZADO	1.168,58					
152	FERIAS PROPORCIONAIS	8.954,16					
158	1/3 FERIAS PROPORCIONAIS RESCISAO	3.374,25					
317	FERIAS PROPORCIONAIS INDENIZADA	1.168,58					
66	LIQUIDO DE ADIANTAMENTO QUINZENAL		54.546,66				
108	INSS		12.245,85				
187	VALE ALIMENTAÇÃO C/R VINCULADA AO PAT		1.604,20				
446	TAXA ASSISTENCIAL		1.931,20				
117	FALTA INJUSTIFICADA		243,96				
156	INSS 13º SALARIO		335,14				
162	LIQUIDO DE RESCISAO		34.486,97				
336	DEVOLUCAO DE VALE REFEIÇÃO		2.224,59				
107	VALE TRANSPORTE		304,95				
4025	EMPRESTIMO CONSIGNADO FGTS C\R 01		1.293,90				
513	EMPRESTIMO CONSIGNADO MP1292/25 C\R 03		905,32				
4029	EMPRESTIMO CONSIGNADO FGTS C\R 02		1.113,31				
Ocorrências no Mês		182.141,18	111.236,05				
Ativos	Férias	Rescisões	Doentes	Lactantes	Outros	Líquido:	70.905,13
63	0	7	0	0	1		

Informações complementares do resumo

FGTS Mensal	11.403,49	Valor total base de INSS	153.222,17
FGTS de Rescisão	2.197,31	DARF - Segurados	12.580,99
Base do FGTS 2%	0,00	Valor Base do INSS Patronal	153.222,17
Total base FGTS 2% na rescisão	0,00	DARF (Empresa) 20,000%	30.644,43
Base do FGTS 8%	142.544,07	DARF (R.A.T. = 3,000%) e (F.A.P. = 1,4951%)	6.872,47
Base FGTS 8% na Rescisão	27.466,37	DARF - Terceiros Autônomos FPAS 620 2.5% fixo)	0,00
Valor total de sócios	0,00	DARF (TERCEIROS) 5,800%	8.886,89
Valor total de autônomos	0,00	DARF (AUTONOMO) 20,000%	0,00
Valor total do INSS recolhido	12.580,99	DARF (SÓCIO) 20,000%	0,00
Total salário maternidade(inss)	0,00	DARF - Salário Família	992,84
Total salário maternidade(empregador)	0,00	DARF - Retenção do Tomador	0,00
Base de IRRF	153.466,13	Compensação	0,00
Rat Agente Nocivo 12% - Ocorrência 02	0,00	DARF - Valor a pagar	57.991,94
Rat Agente Nocivo 09% - Ocorrência 03	0,00		
Rat Agente Nocivo 06% - Ocorrência 04	0,00		
Rat Agente Nocivo 12% - Ocorrência 06	0,00		
Rat Agente Nocivo 09% -Ocorrência 07	0,00		
Rat Agente Nocivo 06% - Ocorrência 08	0,00		



CPF/CNPJ do Empregador 23.694.541	Nome/Razão Social do Empregador GLOBAL CONSTRUCOES SERVICOS E MANUTENCOES LTDA	Pagar este documento até 20/04/2026 às 21:59:59 (Brasília)
Núm. de Pág. 1	Identificador 0126040831190308-6	Tag 08/04/2026 15:40
		Valor a recolher 4.496,71

Composição do Documento

Informações de recolhimentos do FGTS						
Competência	Quantidade Trabalhadores	FGTS Mensal	FGTS Rescisório	Indenização Compensatória	Encargos FGTS	Total
03/2026	20	3.822,27	0,00	0,00	0,00	3.822,27
Total FGTS:		3.822,27	0,00	0,00	0,00	3.822,27
Informações de recolhimentos do Consignado						
Competência	Consignado		Encargos Consignado		Total	
03/2026	674,44		0,00		674,44	
Total Consignado:	674,44		0,00		674,44	
Total da Guia:					4.496,71	

Observações

Data de geração da Guia: 08/04/2026 às 15:45:56 - Página 1/1
 O detalhamento da guia pode ser consultado através do endereço <https://fgtsdigital.sistema.gov.br>



MINISTÉRIO DO
TRABALHO
E EMPREGO



PIX Cópia e Cola: 00020101021226900014br.gov.bcb.pix2568pix-qrcode.caixa.gov.br/api/v2/cobv/8223249d0b8e4366b1coa884781587765204000053039865802BR5921CATXA ECONOMICA FEDERAL6008Rae11a62070503***6304

Payload Location:

pix-qroode.caixa.gov.br/api/v2/cobv/8223249d0b8e4366b1coa88478158776



Informações de Pagamento



17/04/2026 - 09:15
Pix em andamento



17/04/2026 - 09:15
Pix realizado

Beneficiário final

CEF MATRIZ

Banco: 00360305 - CAIXA ECONOMICA FEDERAL

Data e hora da transação

sexta-feira, 17 de abril de 2026 às 09:15

CPF/CNPJ

00.360.305/0001-04

Chave

c75e4ec6-9881-4240-a2f3-3672b7fe56c1

Valor do documento

R\$ 4.496,71

ID da transação

E318724952026041712142BlQfIXDKcp

Código de Autenticação

01KPDNVGC3ESVZ03R48NW7DRNQ

Identificação no extrato

205cc80c2b8046c49b0aa5a145854d61

Conta de origem

GRUPO GLOBAL

Banco: BANCO C6 S.A.

Agência: *****1

Conta: *****0--9

Em caso de dúvidas ou se precisar de orientações, acesse o chat no app ou ligue para os telefones abaixo. Você deverá informar o ID da transação que aparece nesse comprovante.

Central de Relacionamento - segunda a sexta (exceto feriados): 8h às 23h

Capitais e regiões metropolitanas

 3003 6116

Demais regiões

 0800 660 6116

SAC (reclamações, cancelamentos, dúvidas, informações e sugestões) – atendimento 24h

 0800 660 0060



Ouvidoria
Segunda à sexta, exceto feriados, das 9h às 18h.

 0800 660 6060

